

Notre mission Coloplast :

**Rendre la vie
plus facile**

**Les soins des
stomies**

Brochure gamme - Avril 2021



NOUVEAU

Visionnez les vidéos d'application en
scannant les QR codes dans la brochure



Coloplast

Sommaire

Coloplast

Histoire de Coloplast..... 3

Mission de Coloplast..... 4

SenSura® Mio

Comme une seconde peau..... 6

3 raisons supplémentaires pour lesquelles SenSura Mio est la gamme la plus prescrite en France⁴..... 8

Une gamme qui évolue..... 9

Post Op

SenSura Mio Post Op..... 12

SenSura Mio Haut Débit..... 13

La gamme hospitalière..... 14

Poches fermées

Les poches fermées SenSura Mio..... 20

Les compléments de gamme pour les selles solides..... 27

Poches vidables

Les poches vidables SenSura Mio..... 30

Les poches haut débit SenSura Mio..... 37

Poches uro

Les poches uro SenSura Mio..... 40

Les compléments d'appareillage uro..... 47

Supports

Les supports SenSura Mio..... 52

Gammes pédiatriques

La gamme pédiatrique SenSura Mio..... 58

Les gammes pédiatriques Easiflex et Alterna..... 60

Gamme SenSura

Les poches fermées et vidables..... 64

Les poches SenSura Uro..... 66

Les poches Hospitalière SenSura et les supports SenSura..... 67

Accessoires

La gamme d'accessoires Brava..... 72

Les services Coloplast

Coloplast Professional..... 74

Service Relations Utilisateurs..... 78

Histoire de Coloplast

Engagés à rendre la vie plus facile depuis 1954



L'histoire de Coloplast commence en 1954. Elise Sørensen est infirmière. Sa sœur, Thora, vient de subir une opération chirurgicale et refuse de sortir de chez elle, redoutant que sa stomie ne fuie en public. C'est en écoutant les problèmes de sa sœur que naît chez Elise l'idée de la première poche de stomie adhésive au monde.



En collaborant avec Elise, Aage Louis-Hansen, ingénieur civil et fabricant de plastiques et sa femme Johanne Louis-Hansen, infirmière diplômée, créent la poche de stomie. Une poche de stomie pour aider Thora et des milliers de personnes dans le même cas, à reprendre une vie normale.

Une solution simple qui fait toute la différence.

D'aller faire ses courses jusqu'à grimper un sommet en vélo, les espoirs et les aspirations des utilisateurs alimentent notre passion pour trouver de nouvelles façons de les aider à rendre leur vie plus facile.

Aujourd'hui, notre activité comprend les soins des stomies, l'urologie interventionnelle, la continence et les soins des plaies. Nous sommes une entreprise danoise présente dans le monde entier et employons plus de 13 000 personnes.

Mission de Coloplast

Notre Mission

Faciliter la vie des personnes qui souffrent d'altérations physiques intimes

Plus particulièrement, en soins des stomies, notre objectif est d' :
Éliminer le fardeau des fuites

En s'adaptant à la morphologie de chacun
Ensemble vers l'autonomie.

Plus de 60 ans d'innovation dans les soins des stomies

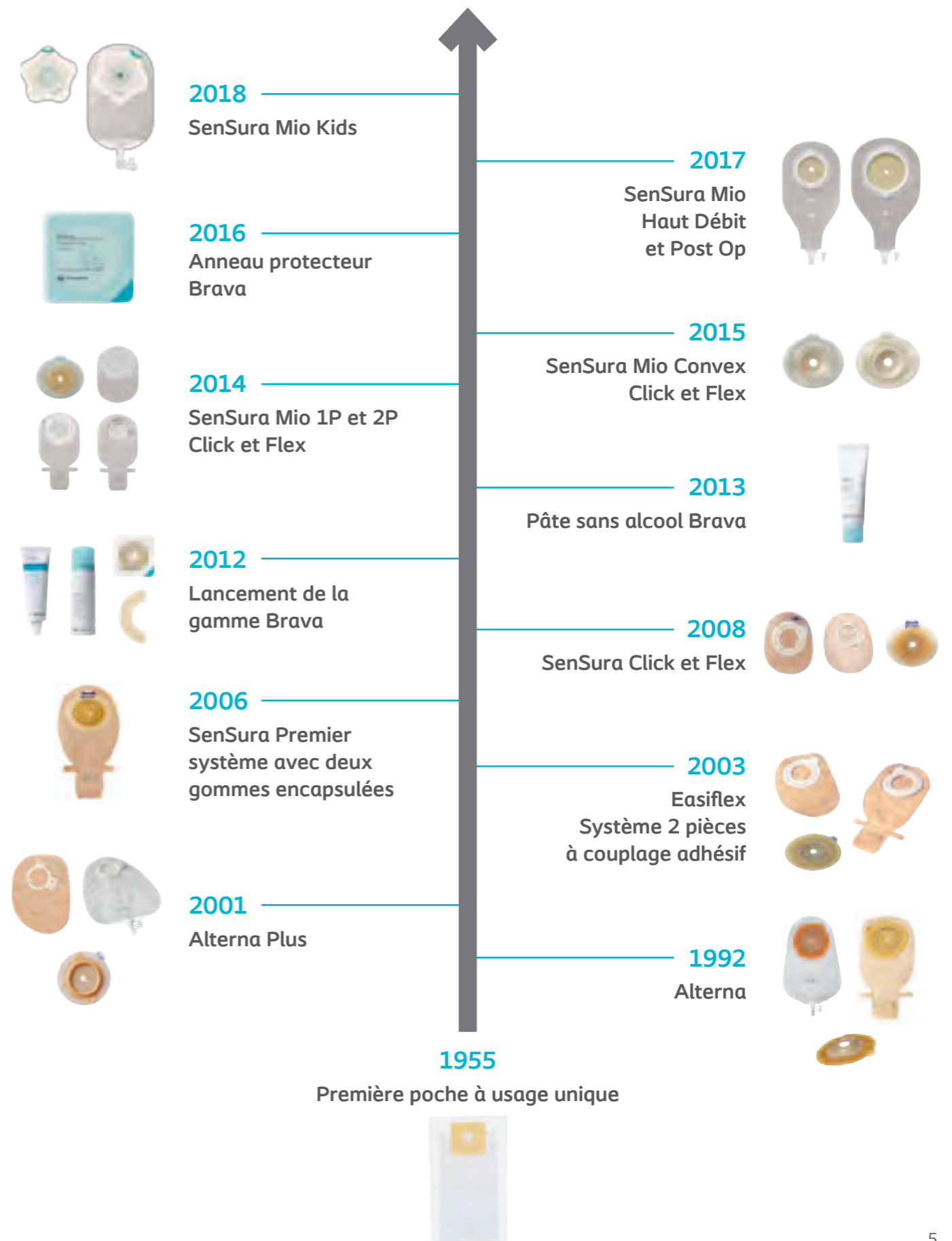

SenSura[®] Mio

Comme une seconde peau

Grâce à la technologie BodyFit, SenSura Mio s'adapte aux différentes morphologies et à chaque âge*



La gamme SenSura Mio propose une large gamme supports, quels que soient les âges et les morphologies

Zone péristomiale plane



SenSura Mio suit les mouvements du corps¹ et permet aux personnes stomisées de porter un appareillage sereinement^{1,2,7}



Zone péristomiale creuse



L'élasticité de la technologie BodyFit permet de se sentir en sécurité², même en présence de plis, creux ou cicatrices³



SenSura[®] Mio

Le support SenSura Mio conçu pour maintenir les fonctions essentielles de la peau



PIB : polyisobutylene - SIS : styrene-isoprene-styrene - EVA : ethylene vinyl acetate

* SenSura Mio Baby : à partir de 30 semaines de gestation
SenSura Mio Kids : à partir de 6 mois
SenSura Mio : à partir de 4 ans, jusqu'à l'âge adulte

SenSura® Mio

3 raisons supplémentaires pour lesquelles SenSura Mio est la gamme la plus prescrite en France⁴

Textile neutre

Discret, doux et déperlant

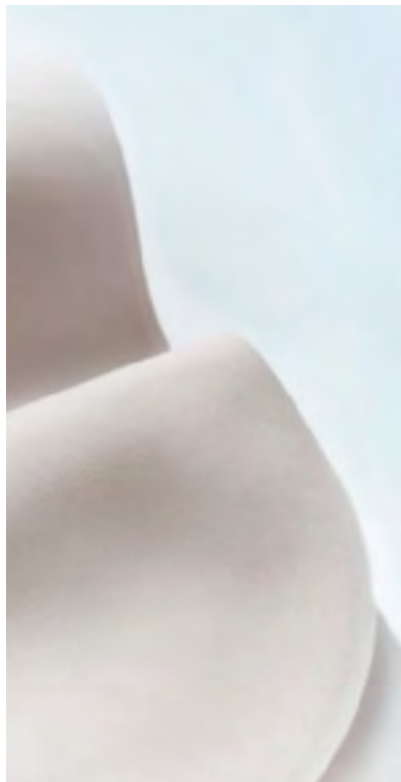

Filtre circulaire 360°

Le pré-filtre circulaire diffuse la saturation du filtre et prévient le gonflement de la poche^{5,17}



Couplages souples

Les couplages Mio Flex (adhésif) et Mio Click (mécanique) permettent à chacun de choisir son couplage



SenSura® Mio

Une gamme qui évolue pour s'adapter aux besoins des professionnels de santé et des patients



Avril 2014	Octobre 2014	Octobre 2015	Octobre 2017	Novembre 2018	Bientôt
SenSura Mio 1 Pièce	SenSura Mio 2 Pièces standards	SenSura Mio 2 Pièces convexes	SenSura Mio Post-op et Haut Débit	SenSura Mio Kids 1 Pièce et 2 Pièces	SenSura Mio Baby 2 Pièces
Fermée 1P 	Supports plats Fermée 2 P 	Supports convexes Fermée 2 P 	Post Op 	Kids Uro 	Support Mio Baby
Vidable 1P 	Vidable 2P 	Vidable 2P 	Haut Débit 1P 	Kids Vidable 	Poche Mio Baby
Uro 1P 	Uro 2P 	Uro 2P 	Haut Débit 2P 		Brava Baby Retrait d'adhésif

Post Op



SenSura® Mio Post Op

Les bénéfices de la technologie BodyFit dès la phase post-opératoire



Disponible en 4 références :
Poche 1 pièce de 70 à 100 mm de diamètre
Stérile ou non stérile



Fenêtre d'inspection pour un accès direct à la stomie
Graduation pour une indication du volume d'effluent
Evacuation large et connexion simple au Collecteur Express
Emballage individuel pour les poches stériles

SenSura® Mio Haut Débit*

Les bénéfices de la technologie BodyFit pour la phase de reprise du transit



Disponible en 14 références* :
Poche 1 pièce jusqu'à 100 mm de diamètre
Poche 2 pièces avec couplage mécanique (Click) et adhésif (Flex)
Poche 2 pièces mini avec couplage mécanique (Click)



1P disponible jusqu'à 100mm de diamètre
2P disponible jusqu'à 70mm de diamètre
Disponible en version textile ou transparente
Graduation sur les poches transparentes
Large évacuation et valve anti-reflux
Connexion simple au Collecteur Express

La gamme hospitalière

Post-opératoire immédiat SenSura® Mio

SenSura Mio Post-Op 1 pièce [◇] Boîte de 5



Ø Anneau	≈ 10-70mm	≈ 10-100mm
	690ml	725ml
Stérile ^H avec fenêtre	186800 5708932069946	186810 5708932069953
Non stérile [◇] avec fenêtre	186900 5708932069960	186910 5708932069977

Les compléments d'appareillage hospitalier



Collecteur Express*

Grande contenance 2l Boîte de 10

Réf.	GTIN
140100	5708932266741



- Graduation pour la quantification des effluents
- Tubulure longue, découpable et large pour faciliter le passage des effluents
- Voile doux en non-tissé
- Adaptation universelle sur toutes les poches

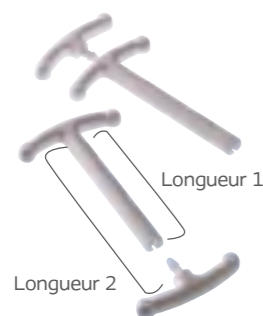

Baguette [◇] ^H

Transverse stérile Boîte de 10

Utilisation simple

- Pose possible sans suture

Respect de la peau

- Répartition des pressions sur la paroi abdominale
- Longueur 1 : 7,7 cm - Longueur 2 : 8,7 cm

Réf.
128140

Clamp [◇]

Boîte de 10

- Fermeture du système de vidange après sa découpe
- Longueur 1 : 8 cm - Longueur 2 : 9 cm

Réf.	GTIN
095000	5708932468732

Reprise du transit SenSura® Mio

Iléostomisés présentant des effluents très abondants et/ou avec des débris

SenSura Mio Haut Débit 1 pièce* Boîte de 30



Ø Anneau	≈ 10-70mm	≈ 10-100mm
Textile		
Maxi (630 ml)	186601 5708932065412	
Transparent		
Maxi (725ml)		186661 5708932065429

SenSura Mio Click Haut Débit 2 pièces* Boîte de 10



Format mini

Ø Anneau (mm)	● 50	● 60	● 70
Textile			
Mini (540 ml)	186210 5708932044141	186220 5708932044158	
Maxi (1040 ml)	186010 5708932044080	186020 5708932044097	186030 5708932044103
Transparent			
Maxi (1040 ml)	186110 5708932044110	186120 5708932044127	186130 5708932044134

SenSura Mio Flex Haut Débit 2 pièces* Boîte de 30



Ø Anneau (mm)	● 50	● 70
Textile		
Maxi (900 ml)	186501 5708932044165	186511 5708932044172
Transparent		
Maxi (900 ml)	186551 5708932044189	186561 5708932044196

Supports SenSura Mio Click*

	Standard Boîte de 10)	Semi convexe Boîte de 5
● 50	≈ 10-45 mm 105120 5708932922784	≈ 15-30 mm 165650 5708932612340
● 60	≈ 10-55 mm 105220 5708932922753	≈ 15-40 mm 165690 5708932612425
● 70	≈ 10-65 mm 105310 5708932922739	≈ 15-53 mm 165750 5708932612463

Supports SenSura Mio Flex*

	Standard Boîte de 10	Semi convexe Boîte de 5
● 50	≈ 10-48 mm 105610 5708932922715	≈ 15-40 mm 169840 5708932612722
● 70	≈ 10-68 mm 105710 5708932922708	≈ 15-53 mm 169950 5708932612821

La gamme hospitalière

Fistula®

Adapté à tous les types de fistules et plaies abdominales

Fistula système complet ◊



- Large fenêtre d'accès avec filtre
- Protecteur large à découper
- Anneau gonflable pour mettre la fenêtre à distance de la fistule
- Chambre de vidange
- Calque de trace, pour recopier la forme de la fistule ou de la plaie
- Possibilité d'utiliser des accès drain



Taille	Réf.	GTIN	Conditionnement
Mini Largeur 104 mm Hauteur 159 mm	140550	5708932271721	Boîte de 6
Midi Largeur 156 mm Hauteur 228 mm	140650	5708932271745	Boîte de 3
Maxi Largeur 208 mm Hauteur 297 mm	140750	5708932271769	Boîte de 3

Fenêtre flexible ◊



Taille	Réf.	GTIN
Mini	140200	5708932270861
Midi	140300	5708932270885
Maxi	140400	5708932270908

Fistules, plaies et drainage

Coloplast drainage

Coloplast drainage poches stériles ◊



Ø Prédécoupe (mm)	≈< 6-38	≈< 6-52
Mini (100 ml)	022100 5701780400923	
Midi (300 ml)	022150 5701780400930	
Maxi (500 ml)		022200 5701780400947

- Adaptation aux sites difficiles : cible de prédécoupe centrale et périphérique
- Sécurité : valve anti-reflux et vidange complète de la poche
- Contrôle permanent : transparence totale et graduation de la poche

Coloplast accès drain ◊



Taille	Réf.	GTIN
CH 18-30	140150	5708932266970

- Passage de drains de différentes charnières dans la poche tout en préservant son étanchéité
- Positionnement n'importe où sur la poche
- Adaptation à toutes les poches post-op, drainage, poches de recueil d'urine

Poches fermées

Poches fermées



Focus sur :
La poche fermée SenSura® Mio

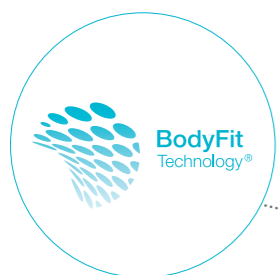

Support cutané
 doté de la technologie
 BodyFit, adapté
 aux selles solides, et
 extensible qui s'adapte
 à la chaque
 morphologie¹

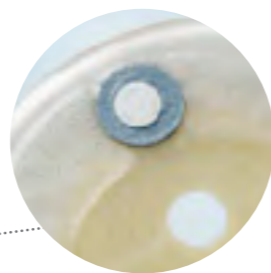

Filtre adapté aux
 selles solides



Disponible en 1 pièce,
 2 pièces Click et Flex.
 Anneau de couplage
 Click, souple et
 verrouillable



Textile neutre et
 déperlant

Focus sur :
**Le filtre 360° de SenSura® Mio
 prévient le gonflement de la poche^{5,17}**

Près d'**1** patient sur **2**
 se réveille la nuit suite aux
 ballonnements de la poche dont
 le filtre s'obstrue⁶



La solution
SenSura Mio

Filtre et préfiltre 360°

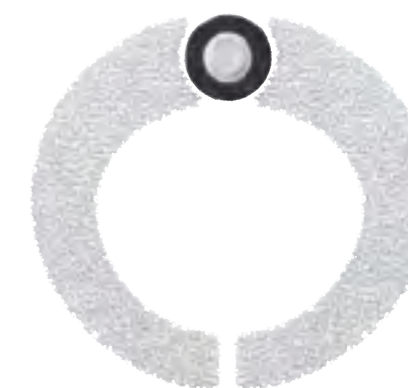

Un préfiltre 360° spécifique pour les effluents généralement épais et collants.
 Les perforations multiples de part et d'autres du préfiltre 360° de SenSura® Mio évitent aux effluents collants de le colmater et permettent aux gaz de passer.

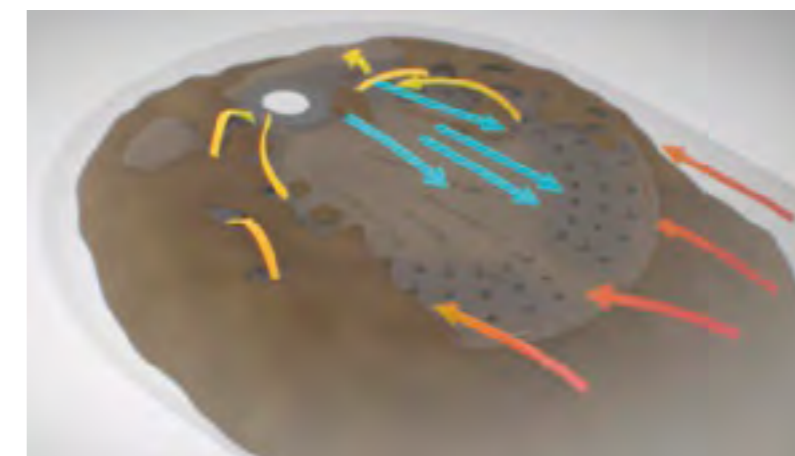
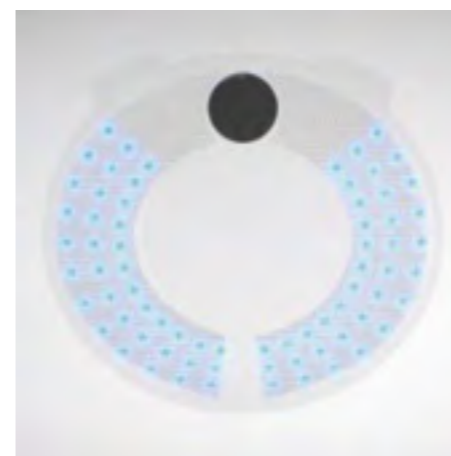

Les poches fermées SenSura[®] Mio



SenSura Mio Flex 2 pièces fermée*

Système de couplage adhésif souple

Boîte de 30 / Boîte de 10 (référence disponible uniquement à l'hôpital)

Ø Anneau (mm)	35	50	70
Textile			
Mini (57 ml)		122119 5701780164443	
Midi (330 ml)	122019 5701780164405	122129 5701780164467	
Maxi (460 ml)	122029 5701780164429	122139 5701780164481	122229 5701780164535
Transparent			
Maxi (460 ml)	122169 5701780164504	122239 5701780164566	122231 5708932913003



SenSura Mio Flex - Support standard*

Boîte de 10

Ø Anneau (mm)	35	50	70
Sans œillets			
⊘ 10-33 mm	105510 5708932922722		
⊘ 10-48 mm		105610 5708932922715	
⊘ 25-48 mm		105620 5708932556187	
⊘ 30-48 mm		105630 5708932556200	
⊘ 35-48 mm		105640 5708932556224	
⊘ 40-48 mm		105650 5708932556248	
⊘ 10-68 mm			105710 5708932922708



Vidéo d'application
Poche SenSura Mio Fermée 2P Flex
avec support standard



SenSura Mio Convex Fit Flex - Support convexe*

Boîte de 5

Semi convexe			
Ø Anneau (mm)	35	50	70
Avec œillets			
⊘ 10-20 mm	169800 5708932612661		
⊘ 18-20 mm	169810 5708932612685		
⊘ 15-30 mm		169830 5708932612708	
⊘ 21-30 mm		169850 5708932612746	
⊘ 25-30 mm		169860 5708932612760	
⊘ 28-30 mm		169870 5708932612784	
⊘ 15-40 mm		169840 5708932612722	
⊘ 31-40 mm		169880 5708932612807	
⊘ 15-53 mm			169950 5708932612821



Vidéo d'application
Poche SenSura Mio Fermée 2P Flex
avec support convexe



Spray pour retrait d'adhésif Brava[®]*



Pour un retrait simple et rapide des adhésifs

- Retrait simple du support et des résidus.
- Séchage en quelques secondes, n'altère pas l'adhésivité du support appliqué par la suite¹⁴

Spray 50 ml - Conditionné par 6. Délivrable à l'unité

Réf.	GTIN
120105	5708932503655

Les poches fermées SenSura[®] Mio



SenSura Mio Click 2 pièces fermée*

Système de couplage mécanique avec clic de fermeture

Boîte de 30 / Boîte de 10 (référence disponible uniquement à l'hôpital)

Ø Anneau (mm)	40	50	60	70
Textile				
Midi (430 ml)		114129 5701780170062	114219 5701780170093	
Maxi (530 ml)	114029 5701780170055	114139 5701780170079	114229 5701780170109	114259 5701780170123
Transparentw				
Maxi (530 ml)		114149 5701780170086	114239 5701780170116	



SenSura Mio Convex Fit Click - Support convexe*

Boîte de 5

Semi convexe				
Ø Anneau (mm)	40	50	60	70
Avec œillets				
∅ < 10-20 mm	165600 5708932612302			
∅ < 18-20mm	165610 5708932612326			
∅ < 15-30 mm		165650 5708932612340		
∅ < 21-30 mm		165660 5708932612364		
∅ < 25-30 mm		165670 5708932612388		
∅ < 28-30 mm		165680 5708932612401		
∅ < 15-40 mm			165690 5708932612425	
∅ < 31-40 mm			165700 5708932612449	
∅ < 15-53 mm				165750 5708932612463

Convexe profond				
Ø Anneau (mm)	40	50	60	70
Avec œillets				
∅ < 10-20 mm	165800 5708932612487			
∅ < 15-30 mm		165830 5708932612524		
∅ < 21-30 mm		165840 5708932612548		
∅ < 25-30 mm		165850 5708932612562		
∅ < 28-30 mm		165860 5708932612586		
∅ < 15-40 mm			165870 5708932612609	
∅ < 15-53 mm				165950 5708932612647



SenSura Mio Click - Support standard*

Boîte de 10

Ø Anneau (mm)	40	50	60	70
Avec œillets				
∅ < 10-35 mm	105020 5708932922807			
∅ < 25-35 mm	105040 5708932922791			
∅ < 10-45 mm		105120 5708932922784		
∅ < 30-45 mm		105130 5708932922777		
∅ < 35-45 mm		105150 5708932922760		
∅ < 10-55 mm			105220 5708932922753	
∅ < 40-55 mm			105230 5708932922746	
∅ < 10-65 mm				105310 5708932922739



Vidéo d'application
Poche SenSura Mio Fermée 2P Click
avec support standard



Vidéo d'application
Poche SenSura Mio Fermée 2P Click
avec support convexe





Les poches fermées SenSura[®] Mio



SenSura Mio 1 pièce fermée*

Boîte de 30 / Boîte de 10 (référence disponible uniquement à l'hôpital)

Ø Prédécoupe (mm)	≈ 15-45	● 25 ≈ 25-45	● 30 ≈ 30-45	● 35 ≈ 35-45	● 40 ≈ 40-55
Textile					
Mini (110 ml)	108709 5701780169820				
Midi (340 ml)	108719 5701780169837	108729 5701780169844	108739 5701780169851	108749 5701780169868	
Maxi (550 ml)	108819 5701780169875	108811  5708932913386	108839 5701780169882	108849 5701780169899	108859 5701780169905
Transparent					
Ø Prédécoupe (mm)	≈ 15-55				
Maxi (550 ml)	108919 5701780169912	108911  5708932913362			

Les compléments de gamme pour les selles solides

Mini poche

Alterna mini-poche* Boîte de 30

Ø 20-55
058760 5701780581691

Après les irrigations

- Faible épaisseur et souple
- Filtre pour neutraliser les odeurs



Matériel d'irrigation

Coloplast trousse d'irrigation*

Nécessaire complet

Réf	015102
GTIN	5708932259279

Contenu de la trousse d'irrigation :
boc à eau, régulateur de débit, cône
d'irrigation, 4 mini-poches Alterna,
30 manchons adhésifs



Cône d'irrigation* Conditionné par 5. Délivré à l'unité

Réf	011100
GTIN	5708932201520



Alterna système obturateur* Boîte de 10

Ø 20-35	Ø 35-45
014350 5701780076784	014850 5701780076807



Coloplast manchon d'irrigation auto-adhésif* Boîte de 50

Réf	010039
GTIN	5701780168960



Vidéo d'application
Poche SenSura Mio Fermée 1P



Vidéo d'application
Coloplast Trousse d'irrigation

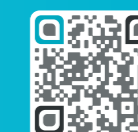

Poches vidables



Focus sur : La poche vidable SenSura® Mio



Focus sur : SenSura® Mio vidable : Une solution adaptée aux besoins des patients iléostomisés

Un support SenSura Mio spécifique
aux effluents liquides ou pâteux (1P et 2P)

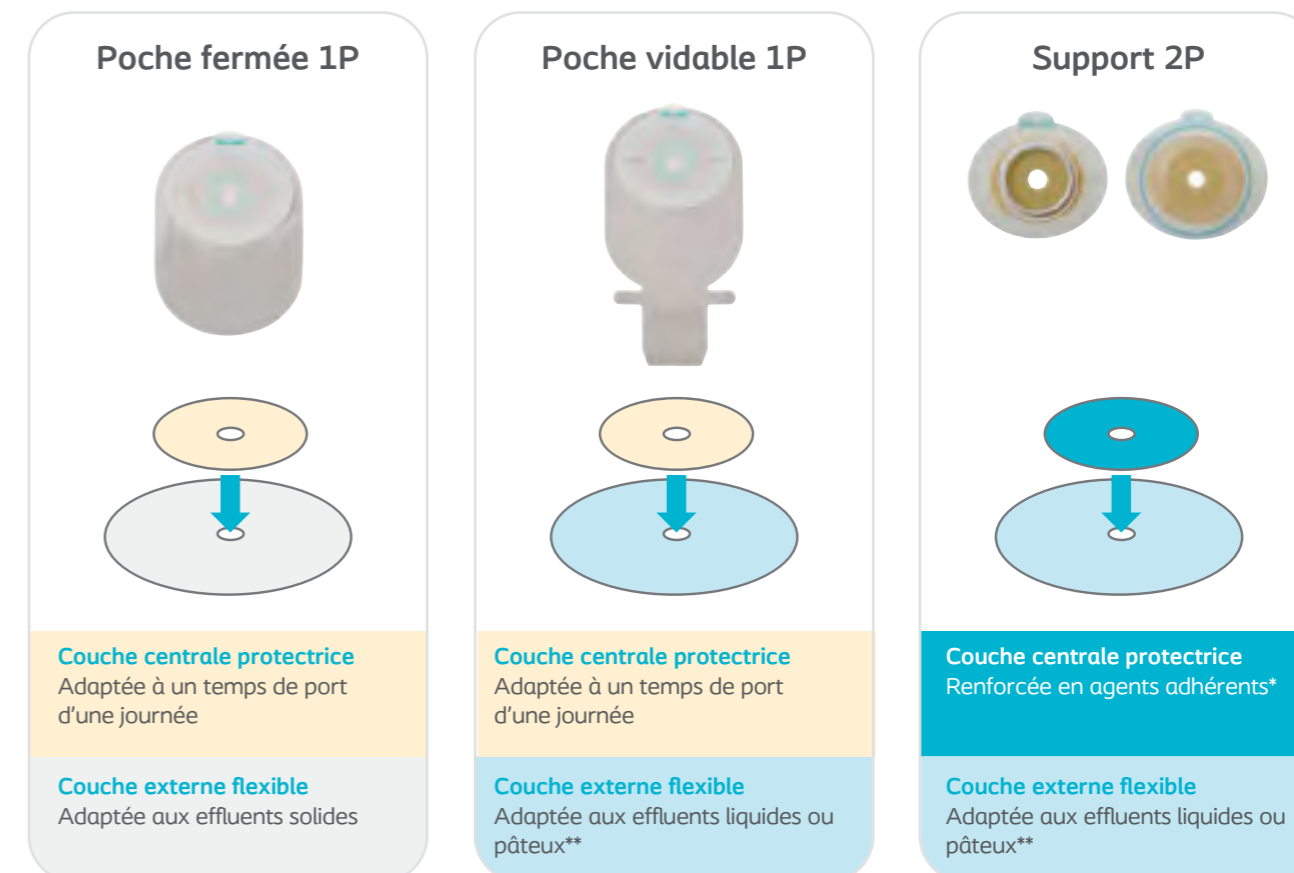

Un préfiltre 360° spécifique pour les effluents liquides ou pâteux,
avec des fibres non digérées

Les perforations en 2 points du préfiltre 360° de SenSura® Mio évitent aux effluents liquides de passer le préfiltre et de colmater le filtre de l'intérieur.

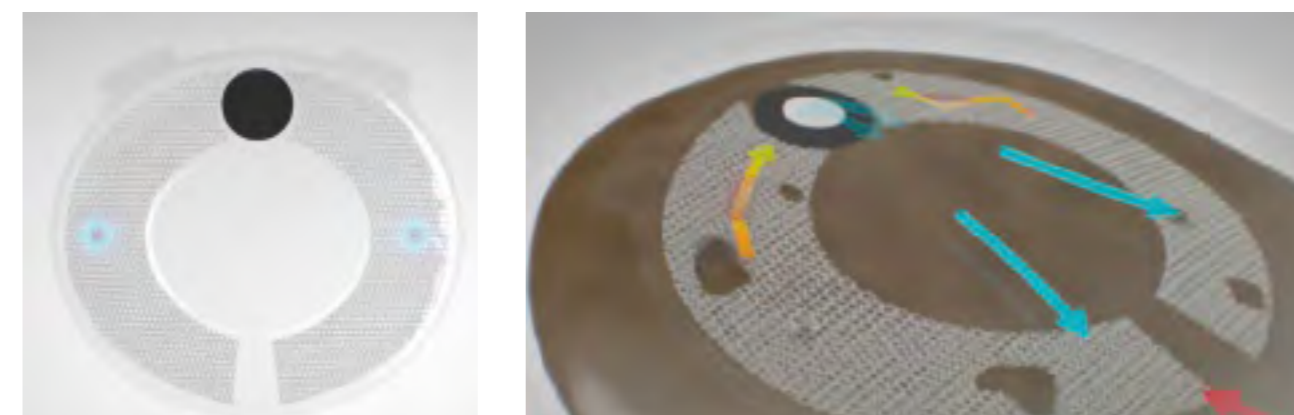

* Gomme Butyle et résine
** Gomme Butyle

Les poches vidables SenSura® Mio



SenSura Mio Flex 2 pièces vidable*

Système de couplage adhésif souple

Boîte de 30 / Boîte de 10 (référence disponible uniquement à l'hôpital)

Ø Anneau (mm)	35	50	70
Textile			
Mini (70 ml)		122419 5701780164641	
Midi (290 ml)	122319 5701780164580	122429 5701780164665	
Maxi (440 ml)	122329 5701780164603	122439 5701780164689	122431 5708932912945
Transparent			
Maxi (440 ml)	122339 5701780164627	122449 5701780164702	122441 5708932912921
			122529 5701780164726
			122521 5708932912907



SenSura Mio Flex - Support standard*

Boîte de 10

Ø Anneau (mm)	35	50	70
Sans œillets			
⊃ 10-33 mm	105510 5708932922722		
⊃ 10-48 mm		105610 5708932922715	
⊃ 25-48 mm		105620 5708932556187	
⊃ 30-48 mm		105630 5708932556200	
⊃ 35-48 mm		105640 5708932556224	
⊃ 40-48 mm		105650 5708932556248	
⊃ 10-68 mm			105710 5708932922708



SenSura Mio Convex Fit Flex - Support convexe*

Boîte de 5

Semi convexe			
Ø Anneau (mm)	35	50	70
Avec œillets			
⊃ 10-20 mm	169800 5708932612661		
⊃ 18-20 mm	169810 5708932612685		
⊃ 15-30 mm		169830 5708932612708	
⊃ 21-30 mm		169850 5708932612746	
⊃ 25-30 mm		169860 5708932612760	
⊃ 28-30 mm		169870 5708932612784	
⊃ 15-40 mm		169840 5708932612722	
⊃ 31-40 mm		169880 5708932612807	
⊃ 15-53 mm			169950 5708932612821



Brava® Support Plus*

Le renfort périphérique Brava Support Plus permet le maintien et l'adaptation du support cutané, chez les personnes stomisées présentant une morphologie péristomiale irrégulière.



Boîte de 20

Forme	Réf.	GTIN
XL	120760	5708932676144
Standard	120701	5708932598583
Droit	120740	5708932609876
Large	120720	5708932609852



Vidéo d'application
Poche SenSura Mio Vidable 2P Flex
avec support standard



Vidéo d'application
Poche SenSura Mio Vidable 2P Flex
avec support convexe



Les poches vidables SenSura[®] Mio



SenSura Mio Click 2 pièces vidable*

Système de couplage mécanique avec clic de fermeture

Boîte de 30 / Boîte de 10 (référence disponible uniquement à l'hôpital)

Ø Anneau (mm)	40	50	60	70
Textile				
Midi (390 ml)	114319 5701780170130	114429 5701780164245	114519 5701780164306	
Maxi (510 ml)	114329 5701780170147	114439 5701780164269	114431 5708932913249	114521 5708932913201
Transparent				
Maxi (510 ml)	114339 5701780170154	114449 5701780164283	114441 5708932913225	114531 5708932913188



SenSura Mio Click - Support* Boîte de 10

Ø Anneau (mm)	40	50	60	70
Avec œillets				
⊘ 10-35 mm	105020 5708932922807			
⊘ 25-35 mm	105040 5708932922791			
⊘ 10-45 mm		105120 5708932922784		
⊘ 30-45 mm		105130 5708932922777		
⊘ 35-45 mm		105150 5708932922760		
⊘ 10-55 mm			105220 5708932922753	
⊘ 40-55 mm			105230 5708932922746	
⊘ 10-65 mm				105310 5708932922739



Vidéo d'application
Poche SenSura Mio Vidable 2P Click
avec support standard



SenSura Mio Convex Fit Click - Support convexe*

Boîte de 5

Semi convexe				
Ø Anneau (mm)	40	50	60	70
Avec œillets				
⊘ 10-20 mm	165600 5708932612302			
⊘ 18-20mm	165610 5708932612326			
⊘ 15-30 mm		165650 5708932612340		
⊘ 21-30 mm		165660 5708932612364		
⊘ 25-30 mm		165670 5708932612388		
⊘ 28-30 mm		165680 5708932612401		
⊘ 15-40 mm			165690 5708932612425	
⊘ 31-40 mm			165700 5708932612449	
⊘ 15-53 mm				165750 5708932612463

Convexe profond				
Ø Anneau (mm)	40	50	60	70
Avec œillets				
⊘ 10-20 mm	165800 5708932612487			
⊘ 15-30 mm		165830 5708932612524		
⊘ 21-30 mm		165840 5708932612548		
⊘ 25-30 mm		165850 5708932612562		
⊘ 28-30 mm		165860 5708932612586		
⊘ 15-40 mm			165870 5708932612609	
⊘ 15-53 mm				165950 5708932612647



Vidéo d'application
Poche SenSura Mio Vidable 2P Click
avec support convexe



Les poches vidables SenSura[®] Mio



SenSura Mio 1 pièce vidable*

Boîte de 30 / Boîte de 10 (référence disponible uniquement à l'hôpital)

Ø Prédécoupe (mm)	≈< 10-45	≈< 10-55	● 25 ≈< 25-45	● 30 ≈< 30-45	● 35 ≈< 35-45	● 40 ≈< 40-45
Textile						
Mini (110 ml)	104319 5701780169615					
Midi (340 ml)	104419 5701780169622		104429 5701780169639	104439 5701780169646	104449 5701780169653	
Maxi (550 ml)	104519 5701780169660	104511 H 5708932913447		104529 5701780169677	104539 5701780169684	104549 5701780169691
Transparent						
Maxi (550 ml)	104589 5701780169707	104581 H 5708932913423				

Les poches haut débit SenSura[®] Mio

Reprise du transit SenSura[®] Mio

Iléostomisés présentant des effluents très abondants et/ou avec des débris

SenSura Mio Haut Débit 1 pièce* Boîte de 30



Ø Anneau (mm)	≈< 10-70mm	≈< 10-100mm
Textile		
Maxi (630 ml)	186601 5708932065412	
Transparent		
Maxi (725ml)		186661 5708932065429

SenSura Mio Click Haut Débit 2 pièces* Boîte de 10



Format mini

Ø Anneau (mm)	● 50	● 60	● 70
Textile			
Mini (540 ml)	186210 5708932044141	186220 5708932044158	
Maxi (1040 ml)	186010 5708932044080	186020 5708932044097	186030 5708932044103
Transparent			
Maxi (1040 ml)	186110 5708932044110	186120 5708932044127	186130 5708932044134

SenSura Mio Flex Haut Débit 2 pièces* Boîte de 30



Ø Anneau (mm)	● 50	● 70
Textile		
Maxi (900 ml)	186501 5708932044165	186511 5708932044172
Transparent		
Maxi (900 ml)	186551 5708932044189	186561 5708932044196

Supports SenSura Mio Click*

	Standard (Boîte de 10)	Semi convexe (Boîte de 5)
● 50	≈< 10-45 mm 105120 5708932922784	≈< 15-30 mm 165650 5708932612340
● 60	≈< 10-55 mm 105220 5708932922753	≈< 15-40 mm 165690 5708932612425
● 70	≈< 10-65 mm 105310 5708932922739	≈< 15-53 mm 165750 5708932612463

Supports SenSura Mio Flex*

	Standard (Boîte de 10)	Semi convexe (Boîte de 5)
● 50	≈< 10-48 mm 105610 5708932922715	≈< 15-40 mm 169840 5708932612722
● 70	≈< 10-68 mm 105710 5708932922708	≈< 15-53 mm 169950 5708932612821



Vidéo d'application
Poche SenSura Mio Vidable 1P



Poches uro



Focus sur : La poche uro SenSura® Mio



Support avec la technologie BodyFit®

Conçu pour s'adapter à la morphologie et aux mouvements

Valve anti-reflux

Evite le retour des urines vers la stomie

Système multi-compartiments

Pour un remplissage homogène, et éviter le ballonnement de l'urine

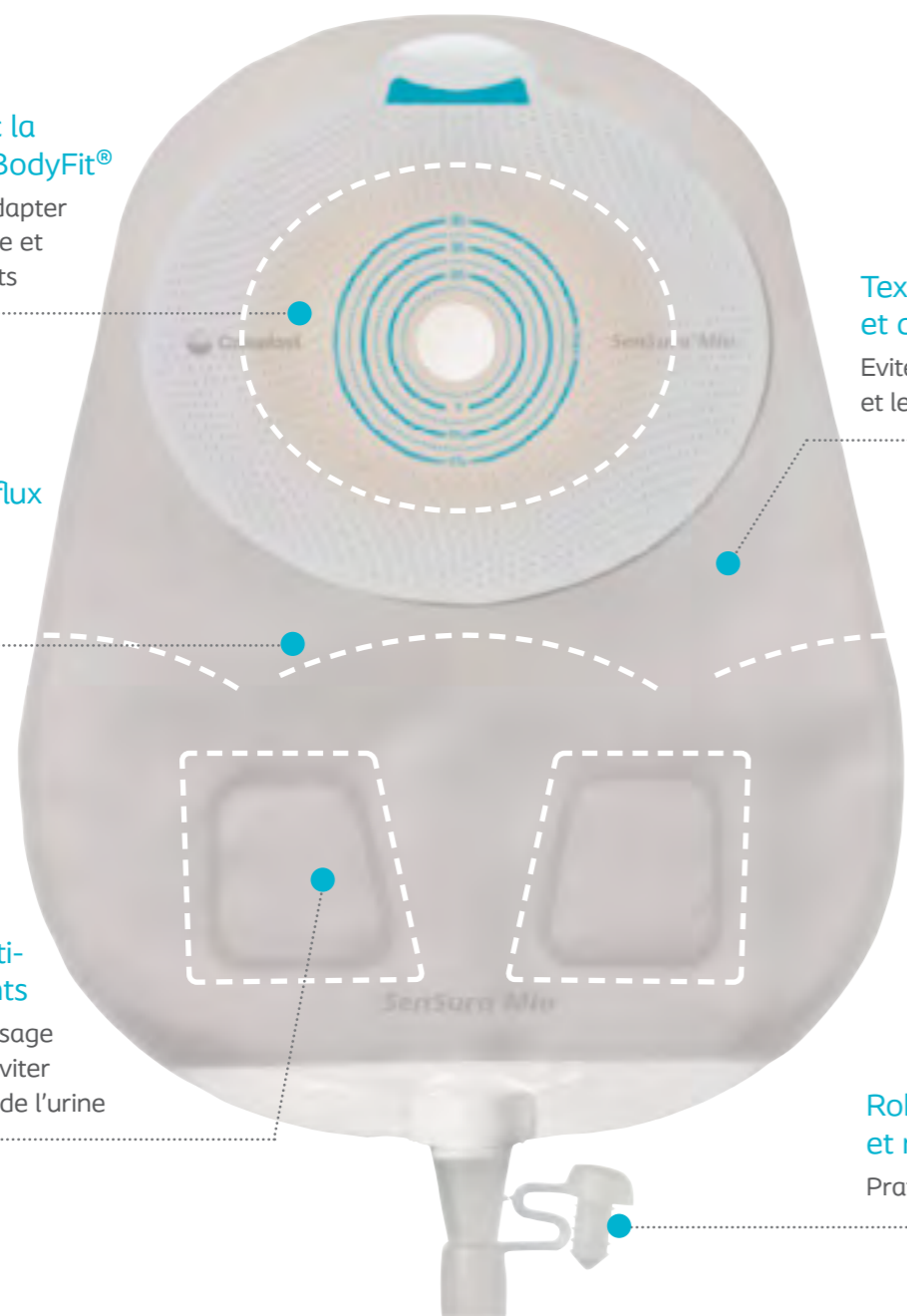

Textile déperlant et doux pour la peau

Evite les salissures et les odeurs

Robinet souple et repliable

Pratique et discret

Focus sur : SenSura® Mio Uro : Une poche pratique et discrète

Robinet souple et simple à utiliser

- ✓ Le **robinet** est fait d'un matériau souple et flexible
- ✓ Il ne frotte pas contre la jambe et peut être replié dans une fente en tissu, pour plus de discrétion
- ✓ Il peut être relié à la **poche de nuit Coloplast**

Vidange pratique (voir la notice)

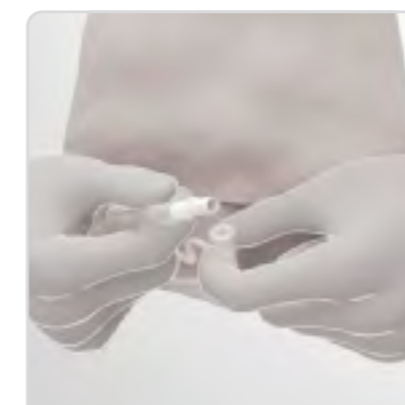

1. Pincer la base du robinet et enlever le bouchon, en orientant l'évacuation vers le haut



2. Orienter l'évacuation vers les toilettes et faire évacuer l'urine

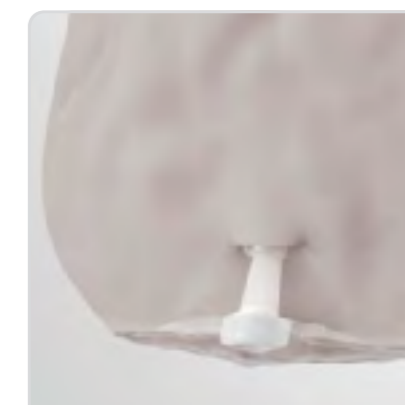

3. Reboucher l'évacuation et replier le bouchon

Système multi-compartiments et valve anti-reflux

- ✓ Le **système multi-compartiments** permet à l'urine de se répartir uniformément entre les compartiments, ainsi la poche ne gonfle pas sous les vêtements et le ballonnement est inaudible – pour plus de confort et de discrétion
- ✓ La **valve anti-reflux** prévient le retour d'urine. Ainsi, elle protège le support d'un délitement prématuré, et protège la peau péristomiale

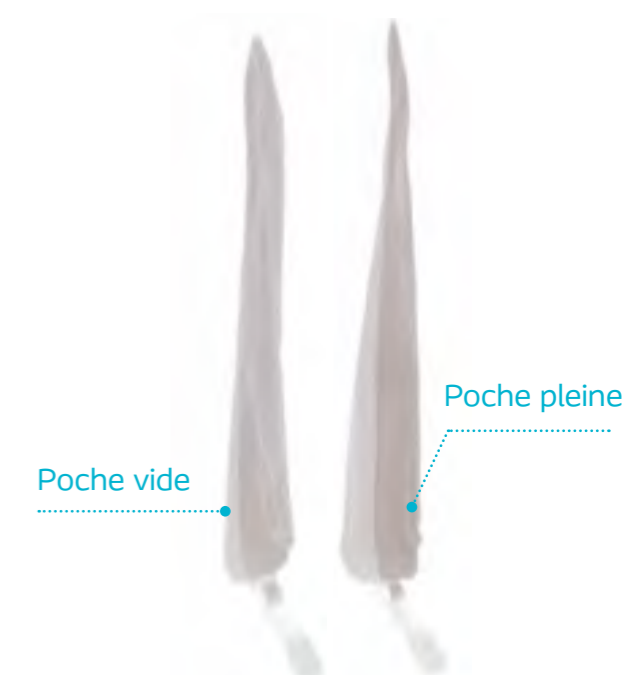

Poche vide

Poche pleine

Les poches uro SenSura[®] Mio



SenSura Mio Flex 2 pièces vidangeable (uro)*

Système de couplage adhésif souple

Boîte de 30 / Boîte de 10 (référence disponible uniquement à l'hôpital)

Ø Anneau (mm)	● 35	● 50	
Textile			
Midi (300 ml)		122960 5708932922838	
Maxi (410 ml)	122910 5708932922852	122970 5708932922821	
Transparent			
Maxi (410 ml)	122920 5708932922845	122980 5708932922814	122981 5708932912822



SenSura Mio Flex - Support standard*

Boîte de 10

Ø Anneau (mm)	● 35	● 50
Sans œillets		
∅ < 10-33 mm	105510 5708932922722	
∅ < 10-48 mm		105610 5708932922715
∅ < 25-48 mm		105620 5708932556187
∅ < 30-48 mm		105630 5708932556200
∅ < 35-48 mm		105640 5708932556224
∅ < 40-48 mm		105650 5708932556248



Vidéo d'application
Poche SenSura Mio Uro 2P Flex
avec support standard



SenSura Mio Convex Fit Flex - Support convexe*

Boîte de 5

Semi-convexe	
Ø Anneau (mm)	● 35 ● 50
Avec œillets	
∅ < 10-20 mm	169800 5708932612661
∅ < 18-20 mm	169810 5708932612685
∅ < 15-30 mm	169830 5708932612708
∅ < 21-30 mm	169850 5708932612746
∅ < 25-30 mm	169860 5708932612760
∅ < 28-30 mm	169870 5708932612784
∅ < 15-40 mm	169840 5708932612722
∅ < 31-40 mm	169880 5708932612807



Anneau protecteur Brava[®]*

L'anneau protecteur Brava est conçu pour faciliter l'adaptation de l'appareillage à la morphologie de l'utilisateur. Il est conçu pour prévenir les fuites** et résiste aux effluents agressifs¹³



Boîte de 10

Épaisseur	Ø Int.	Ø Ext.	Réf.	GTIN
2,5 mm	18 mm	48 mm	120351	5701780173919
2,5 mm	18 mm	64 mm	120381	5701780173940
2,5 mm	34 mm	64 mm	120391	5701780173957
2,5 mm	18 mm	76 mm	120321	5708932726559
4,2 mm	18 mm	48 mm	120451	5708932725255
4,2 mm	18 mm	64 mm	120481	5708932725286
4,2 mm	34 mm	64 mm	120491	5708932725323



Coloplast poche à urine
2 l tub 120 cm ajustable*
Boîte de 30

Réf. 213650
GTIN 5708932512022



Les poches uro SenSura[®] Mio



SenSura Mio Click 2 pièces vidangeable (uro)*

Système de couplage mécanique avec clic de fermeture

Boîte de 30 / Boîte de 10 (référence disponible uniquement à l'hôpital)

Ø Anneau (mm)	● 40	● 50	● 60
Textile			
Midi (400 ml)		114960 5708932922883	
Maxi (500 ml)	114910 5708932922906	114970 5708932922876	114990 5708932678315
Transparent			
Maxi (500 ml)	114920 5708932922890	114980 5708932922869	114981 5708932913089
			115000 5708932678339



SenSura Mio Click - Support standard*

Boîte de 10

Ø Anneau (mm)	● 40	● 50	● 60
Avec œillets			
∅ < 10-35 mm	105020 5708932922807		
∅ < 25-35 mm	105040 5708932922791		
∅ < 10-45 mm		105120 5708932922784	
∅ < 30-45 mm		105130 5708932922777	
∅ < 35-45 mm		105150 5708932922760	
∅ < 10-55 mm			105220 5708932922753
∅ < 40-55 mm			105230 5708932922746



Vidéo d'application
Poche SenSura Mio Uro 2P Click
avec support standard



SenSura Mio Convex Fit Click - Support convexe*

Boîte de 5

Semi convexe			
Ø Anneau (mm)	● 40	● 50	● 60
Avec œillets			
∅ < 10-20 mm	165600 5708932612302		
∅ < 18-20mm	165610 5708932612326		
∅ < 15-30 mm		165650 5708932612340	
∅ < 21-30 mm		165660 5708932612364	
∅ < 25-30 mm		165670 5708932612388	
∅ < 28-30 mm		165680 5708932612401	
∅ < 15-40 mm			165690 5708932612425
∅ < 31-40 mm			165700 5708932612449

Convexe profond			
Ø Anneau (mm)	● 40	● 50	● 60
Avec œillets			
∅ < 10-20 mm	165800 5708932612487		
∅ < 15-30 mm		165830 5708932612524	
∅ < 21-30 mm		165840 5708932612548	
∅ < 25-30 mm		165850 5708932612562	
∅ < 28-30 mm		165860 5708932612586	
∅ < 15-40 mm			165870 5708932612609



Coloplast poche à urine
2 l tub 120 cm ajustable*
Boîte de 30

Ref. 213650
GTIN 5708932512022



Les poches uro SenSura[®] Mio



SenSura Mio 1 pièce vidangeable (uro)*

Boîte de 30 / Boîte de 10 (référence disponible uniquement à l'hôpital)

Ø Prédécoupe (mm)	≈< 10-45		≈< 20-45		● 25	● 30
					≈< 25-45	≈< 30-45
Textile						
Midi (340 ml)	105810					
	5708932923378					
Maxi (550 ml)	105820	105830	105840	105850		
	5708932923361	5708932923354	5708932923347	5708932923330		
Transparent						
Maxi (550 ml)	105860	105861				
	5708932923323	5708932913409				

Les compléments d'appareillage uro

Coloplast micro-système uro 2 pièces - 10 ml[◇] Boîte de 30

Ø Anneau (mm)	● 40	● 50	● 60
	142040	142050	142060
	5701780974547	5701780974561	5701780974585

Micro-système unique permettant un raccord direct à une poche à urine :

- Poche à urine Coloplast 2L ajustable
- Poche de jambe Conveen 0,5 - 0,75 l



Coloplast mini-poche absorbante 2 pièces[◇] Boîte de 30

Ø Anneau (mm)	● 40	● 50
	028070	028080
	5701780847056	5701780847070

Alternative à la poche de recueil

- Absorption et gélification
- Voile doux en non-tissé
- Pour la piscine, les situations intimes



Poches à urine et accessoires

Coloplast poche à urine 2 l tub 120 cm ajustable* Boîte de 30	Réf. GTIN	213650 5708932512022
---------------------------------------------------------------------	--------------	-------------------------



Conveen Attaches de jambe* Boîte de 10 paires	Réf. GTIN	050501 5708932135184
-----------------------------------------------------	--------------	-------------------------

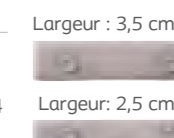

Conveen Active 250 ml tub 7 cm ajustable* Boîte de 30	Réf. GTIN	255020 5708932467568
-------------------------------------------------------------	--------------	-------------------------



Porte-poche de lit [◇] pour Conveen 2 l à l'unité	Réf. GTIN	050700 5708932533485
------------------------------------------------------------------	--------------	-------------------------



Conveen Poche de jambe 0,75 l tub 50 cm ajustable* Boîte de 30	Réf. GTIN	051670 5708932498265
----------------------------------------------------------------------	--------------	-------------------------



Porte-poche de sol [◇] pour Conveen 2 l à l'unité	Réf. GTIN	380431 5708932263313
------------------------------------------------------------------	--------------	-------------------------



Conveen Poche de jambe 0,50 l tub 50 cm ajustable* Boîte de 30	Réf. GTIN	051610 5708932498241
----------------------------------------------------------------------	--------------	-------------------------

Coloplast Connecteurs Uro[◇]

Boîte de 10

Réf. GTIN	098000 5708932219471
--------------	-------------------------



▶

Vidéo d'application
Poche SenSura Mio Uro 1P



Supports

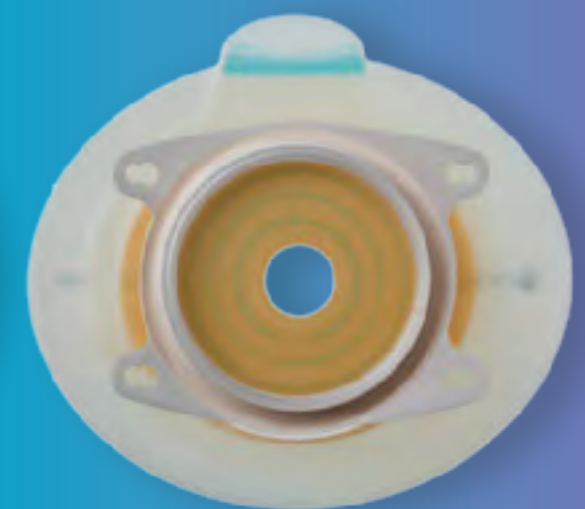

Focus sur :
Les couplages SenSura® Mio



SenSura Mio Flex
 Couplage adhésif

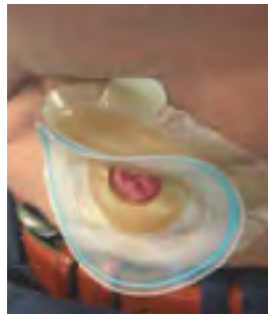

Fin et souple

- Absence de bague de couplage
- Flexibilité équivalente à un système 1 pièce



Sûr

- Adhésivité forte de la poche sur le support
- Sécurité du couplage poche/support



Conçu pour prévenir les fuites

- La mousse adhésive en polyéthylène a été développée pour prévenir les fuites
- La languette bleue permet un retrait simple, sans coller aux gants



Facile à mettre en place⁸

- Pour faciliter la pose, plier la mousse adhésive en deux
- Placer leur doigt à la base de la collerette et y appuyer la mousse adhésive



SenSura Mio Click
 Couplage Mécanique



Souple

- Anneau de couplage ondulé, pour gagner en souplesse et flexibilité



Sûr²

- Verrou du couplage
- Sécurité du couplage poche/support



Un couplage conçu pour prévenir les fuites²

- Fermeture audible
- Possibilité d'adapter la ceinture Mio

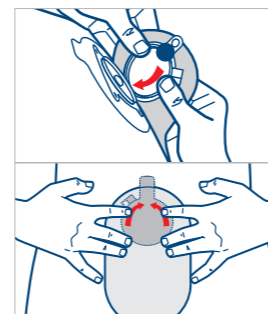

Couplage en 2 gestes

- Couplage en 2 gestes, sans appuyer sur le ventre du patient

Focus sur :
Les supports SenSura® Mio Convex Fit

SenSura Mio Convex Fit

86,9% des patients sont satisfaits de la capacité de l'appareillage à faire ressortir la stomie, tout en restant flexible³

- Une flexibilité dirigée grâce aux FlexLines*



La forme des lignes FlexLines* guident la manière dont le support SenSura Mio Convex Fit se plie

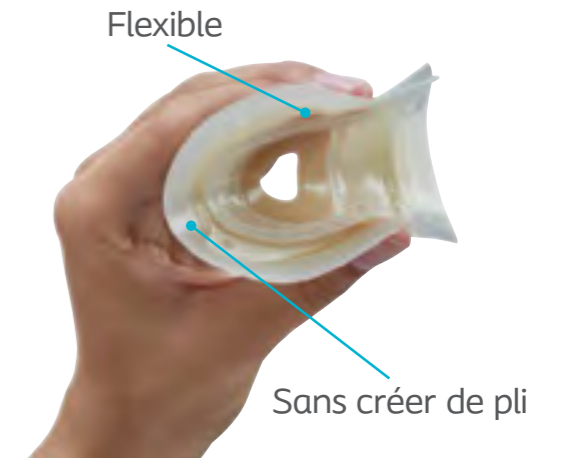

Disponible en plusieurs profondeurs et types de couplages

SenSura Mio Click
 Semi convexe (6mm)



SenSura Mio Flex
 Semi convexe (6mm)



SenSura Mio Click
 Convexe profond (9mm)



*Lignes de flexibilité

Les supports SenSura[®] Mio

SenSura[®] Mio Flex

Système à couplage adhésif



SenSura Mio Flex - Support standard*

Boîte de 10

∅ Anneau (mm)	● 35	● 50	● 70
Sans œillets			
∅ 10-33 mm	105510 5708932922722		
∅ 10-48 mm		105610 5708932922715	
∅ 25-48 mm		105620 5708932556187	
∅ 30-48 mm		105630 5708932556200	
∅ 35-48 mm		105640 5708932556224	
∅ 40-48 mm		105650 5708932556248	
∅ 10-68 mm			105710 5708932922708



SenSura Mio Convex Fit Flex - Support convexe*

Boîte de 5

Semi convexe			
∅ Anneau (mm)	● 35	● 50	● 70
Avec œillets			
∅ 10-20 mm	169800 5708932612661		
∅ 18-20 mm	169810 5708932612685		
∅ 15-30 mm		169830 5708932612708	
∅ 21-30 mm		169850 5708932612746	
∅ 25-30 mm		169860 5708932612760	
∅ 28-30 mm		169870 5708932612784	
∅ 15-40 mm		169840 5708932612722	
∅ 31-40 mm		169880 5708932612807	
∅ 15-53 mm			169950 5708932612821

SenSura[®] Mio Click

Système de couplage mécanique avec clic de fermeture



SenSura Mio Click - Support standard*

Boîte de 10

∅ Anneau (mm)	● 40	● 50	● 60	● 70
Avec œillets				
∅ 10-35 mm	105020 5708932922807			
∅ 25-35 mm	105040 5708932922791			
∅ 10-45 mm		105120 5708932922784		
∅ 30-45 mm		105130 5708932922777		
∅ 35-45 mm		105150 5708932922760		
∅ 10-55 mm			105220 5708932922753	
∅ 40-55 mm			105230 5708932922746	
∅ 10-65 mm				105310 5708932922739



SenSura Mio Convex Fit Click - Support convexe*

Boîte de 5

Semi convexe					Convexe profond				
∅ Anneau (mm)	● 40	● 50	● 60	● 70	∅ Anneau (mm)	● 40	● 50	● 60	● 70
Avec œillets					Avec œillets				
∅ 10-20 mm	165600 5708932612302				∅ 10-20 mm	165800 5708932612487			
∅ 18-20 mm	165610 5708932612326				∅ 15-30 mm		165830 5708932612524		
∅ 15-30 mm		165650 5708932612340			∅ 21-30 mm		165840 5708932612548		
∅ 21-30 mm		165660 5708932612364			∅ 25-30 mm		165850 5708932612562		
∅ 25-30 mm		165670 5708932612388			∅ 28-30 mm		165860 5708932612586		
∅ 28-30 mm		165680 5708932612401			∅ 15-40 mm			165870 5708932612609	
∅ 15-40 mm			165690 5708932612425		∅ 31-40 mm			165880 5708932612623	
∅ 31-40 mm			165700 5708932612449		∅ 15-53 mm				165950 5708932612647
∅ 15-53 mm				165750 5708932612463					

Gammes pédiatriques

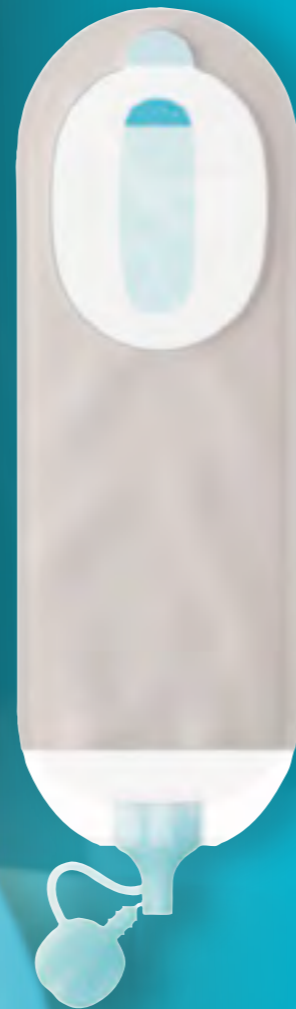

Focus sur :

SenSura[®] Mio Baby

Pour les nouveau-nés stomisés entre 30 semaines de gestation et 6 mois

Support SenSura[®] Mio Baby



Le support SenSura Mio Baby est conçu pour s'adapter à la morphologie du nouveau-né grâce à la technologie BodyFit™⁹

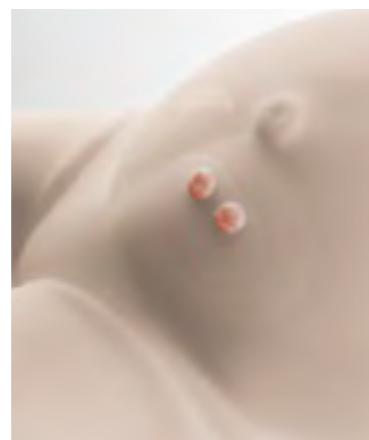

La forme ovale du support SenSura Mio Baby est destinée à couvrir les segments amont et aval de l'intestin stomisé.



La collerette en plastique souple et doux est conçue pour permettre une application et un retrait de la poche en douceur

Poche SenSura[®] Mio Baby

Fenêtre de réinstillation

- Fenêtre de réinstillation avec languette adhésive, amovible et repositionnable afin de faciliter l'accès à la stomie lors de réinstillation
- Conçue pour réduire le temps de soin des stomies des nouveau-nés et faciliter la réinstillation⁹

Bouchon en matière douce

- Conçue pour être douce pour la peau des bébés
- Lumière de vidange adaptée à la taille des seringues standards pour faciliter la manipulation des infirmières



Focus sur :

SenSura[®] Mio Kids

Pour les enfants stomisés entre 6 mois et 4 ans

Support SenSura[®] Mio Kids



Le support de SenSura Mio Kids est spécialement conçu **en forme d'étoile** pour :

- S'adapter aux petits ventres ronds des enfants¹⁰
- Faciliter le positionnement sur l'abdomen (ombilic, aine)¹⁰



Des **stries d'adaptation** sur le pourtour du support permettent :

- De faciliter l'adaptation à la morphologie
- De faciliter les mouvements, afin que les enfants stomisés puissent bouger comme ils le souhaitent¹⁰

Poche SenSura[®] Mio Kids



Couplage adhésif Flex (pour les poches 2P vidables)

Flexible, fin et souple, pour le confort de port, tout en permettant la sécurité du couplage



Textile neutre

Doux et déperlant pour éviter les salissures



Filtre 360° circulaire (pour les poches vidables)

Le pré-filtre circulaire diffère la saturation et prévient le gonflement de la poche^{5,17}



Robinet souple et repliable (pour les poches uro)

Pratique et discret

La gamme pédiatrique SenSura[®] Mio

Tous les bénéfices de la gamme SenSura[®] Mio adaptés aux nourrissons et aux jeunes enfants

SenSura[®] Mio Kids À partir de 6 mois

Pour les stomies digestives

SenSura Mio Kids vidable* Boîte de 30

Ø Anneau (mm)	● 27	● 35
Ø Stomie	≈ 0-27	≈ 0-35
1 pièce		
Textile		
Midi (175 ml)	187101 5708932109833	
Transparent		
Midi (175 ml)	187111 5708932109840	
2 Pièces – Couplage adhésif Flex		
Textile		
Mini (85 ml)	187201 5708932109857	
Midi (195 ml)	187221 5708932109710	187241 5708932109734
Transparent		
Mini (85 ml)	187211 5708932109864	
Midi (195 ml)	187231 5708932109727	187251 5708932109741



Supports pour les poches 2 pièces

SenSura Mio Kids - Support 2 pièces* Boîte de 10

Ø Anneau (mm)	● 27	● 35
≈ 0-27	187351 5708932693509	
≈ 0-35		187471 5708932693530



Pour les stomies urinaires

SenSura Mio Kids vidangeable* Boîte de 30

Ø Anneau (mm)	● 27	● 35
Ø Stomie	≈ 0-27	≈ 0-35
1 pièce		
Textile		
Midi (190 ml)	187131 5708932693820	
Transparent		
Midi (190 ml)	187121 5708932693806	



SenSura[®] Mio Baby De 30 semaines de gestation à 6 mois

Bientôt

SenSura Mio Baby 2 pièces *

Boîte de 30

Ø Découpe max (mm)	≈ 22x40
Transparent	
160 ml	187001 5708932702249



SenSura Mio Baby Support 2 pièces *

Boîte de 5

Ø Découpe max (mm)	≈ 22x40
	187050 5708932702225



Brava Baby Retrait d'adhésif ♦

Boîte de 30

Réf.
120140 5708932130967

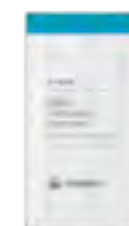

Les gammes pédiatriques Easiflex et Alterna

Tous les bénéfices des gammes Easiflex et Alterna adaptés aux nourrissons et aux jeunes enfants

Pour les stomies digestives

Easiflex pédiatrie 2 pièces vidable* Boîte de 30

Ø Anneau (mm)	● 17	● 27	Support standard Boîte de 5	
Ø Stomie	≤ 0-15	≤ 0-25	≤ 0-15	≤ 0-25
Opaque				
105 ml	146910 5708932185752		143070 5708932183710	
150 ml		1469 20 5708932185776		143080 5708932183734



Poche vidable conforme à la morphologie des tout-petits et visuels enfantins

Mise en place et retrait simples grâce à la collerette unique du système Easiflex et à sa languette de préhension

Alterna pédiatrie 2 pièces vidable* Boîte de 30

Ø Stomie	≤ 10-35	Support standard Boîte de 5
Transparent		
105 ml	017829 5701780169059	Ø 40 131490 5701780927475



Pour les stomies urinaires

Alterna uro pédiatrie 1 pièce vidangeable* Boîte de 30

Ø Stomie	≤ 10-35
185 ml	080090 5701780848770

Le support Alterna est composé de 2 gommés alternés en spirales, l'une plus adhésive, l'autre plus absorbante.



Gammes SenSura



Les poches fermées SenSura®



SenSura 1 pièce fermée*

Boîte de 30

Ø (mm)	Taille	Réf	GTIN
Opaque			
25	Midi	154529	5701780165785
25	Maxi	154829	5701780166225
30	Midi	154539	5701780165891
30	Maxi	154839	5701780166270
35	Midi	154549	5701780165976
35	Maxi	154849	5701780166294
40	Midi	154559	5701780165990
45	Midi	154569	5701780166010
50	Midi	154579	5701780166034
≈ 10/66	Mini	154209	5701780165648
≈ 10/66	Midi	154509	5701780165761
≈ 10/76	Maxi	154809	5701780166201
Transparent			
25	Midi	154429	5701780165709
25	Maxi	154729	5701780166096
30	Midi	154439	5701780165723
30	Maxi	154739	5701780166140
35	Midi	154449	5701780165747
35	Maxi	154749	5701780166164
≈ 10/66	Midi	154419	5701780165662
≈ 10/76	Maxi	154709	5701780166065



SenSura 1 pièce fermée* Avec fenêtre Visio

Boîte de 30

Ø (mm)	Taille	Réf	GTIN
Opaque			
25	Midi	150219	5701780165488
30	Midi	150229	5701780165501
30	Maxi	150319	5701780165563
35	Midi	150239	5701780165525
≈ 10/66	Midi	150209	5701780165464
≈ 10/76	Maxi	150309	5701780165556



SenSura Mio Original 1 pièce fermée*

Boîte de 30

Ø (mm)	Taille	Réf	GTIN
Textile			
25	Midi	108229	5701780173841
30	Midi	108239	5701780169738
30	Maxi	108339	5701780169769
35	Midi	108249	5701780169745
35	Maxi	108349	5701780169776
≈ 15/45	Mini	108119	5701780169714
≈ 15/45	Midi	108219	5701780169721
≈ 15/45	Maxi	108319	5701780169752
≈ 40/55	Maxi	108359	5701780169783
Transparent			
≈ 15/45	Midi	108619	5701780169813



SenSura Click 2 pièces fermée*

Boîte de 30

Ø (mm)	Taille	Réf	GTIN
Opaque			
40	Midi	101549	5701780169233
40	Maxi	101649	5701780169264
50	Mini	101529	5701780169226
50	Midi	101559	5701780169240
50	Maxi	101659	5701780169271
60	Midi	101569	5701780169257
60	Maxi	101669	5701780169288
70	Maxi	101679	5701780169295
Transparent			
40	Maxi	101849	5701780169301
50	Maxi	101859	5701780169318
60	Maxi	101869	5701780169325
70	Maxi	101879	5701780169332



SenSura Flex 2 pièces fermée*

Boîte de 30

Ø (mm)	Taille	Réf	GTIN
Opaque			
35	Midi	109049	5701780169943
35	Maxi	109149	5701780169981
50	Mini	108959	5701780169929
50	Midi	109059	5701780169950
50	Maxi	109159	5701780169998
70	Maxi	109189	5701780170017
70	XL	109209	5701780170031
90	XXL	109919	5701780170048
Transparent			
35	Maxi	109119	5701780169967
50	Midi	109029	5701780169936
50	Maxi	109129	5701780169974
70	Maxi	109179	5701780170000
70	XL	109199	5701780170024



SenSura 1 pièce Vidable*

Boîte de 30

Ø (mm)	Taille	Réf	GTIN
Opaque			
25	Midi	155529	5701780166379
25	Maxi	155829	5701780166690
30	Midi	155539	5701780166409
30	Maxi	155839	5701780166737
35	Midi	155549	5701780166447
35	Maxi	155849	5701780166751
≈ 10/66	Mini	155209	5701780166317
≈ 10/66	Midi	155509	5701780166355
≈ 10/76	Maxi	155809	5701780166669
Transparent			
25	Maxi	155729	5701780166546
30	Maxi	155739	5701780166560
35	Maxi	155749	5701780166645
≈ 10/66	Midi	155419	5701780166331
≈ 10/76	Maxi	155709	5701780166515



SenSura Click 2 pièces Vidable*

Boîte de 30

Ø (mm)	Taille	Réf	GTIN
Opaque			
40	Mini	103519	5701780169455
40	Midi	103549	5701780169479
40	Maxi	103649	5701780169509
50	Mini	103529	5701780169462
50	Midi	103559	5701780169486
50	Maxi	103659	5701780169516
60	Midi	103569	5701780169493
60	Maxi	103669	5701780169523
70	Maxi	103679	5701780169530
Transparent			
40	Maxi	103849	5701780169554
50	Maxi	103859	5701780169561
60	Midi	103769	5701780169547
60	Maxi	103869	5701780169578
70	Maxi	103879	5701780169585



SenSura 1 pièce Vidable* Avec fenêtre Visio

Boîte de 30

Ø (mm)	Taille	Réf	GTIN
Opaque			
≈ 10/66	Midi	152519	5701780165587
≈ 10/76	Maxi	152819	5701780165600



SenSura Flex 2 pièces Vidable*

Boîte de 30

Ø (mm)	Taille	Réf	GTIN
Opaque			
35	Midi	103149	5701780169356
35	Maxi	103249	5701780169394
50	Midi	103159	5701780169363
50	Maxi	103259	5701780169400
70	Maxi	103289	5701780169424
70	XL	103309	5701780169448
90	XXL	103919	5701780169608
Transparent			
35	Maxi	103219	5701780169370
50	Midi	103129	5701780169349
50	Maxi	103229	5701780169387
70	Maxi	103279	5701780169417
70	XL	103299	5701780169431
90	XXL	103909	5701780169592

Les poches uro SenSura®



SenSura 1 pièce Uro*

Boîte de 30

Ø (mm)	Taille	Ref	GTIN
Opaque			
≈ 10/66	Midi	118010	5708932395175
≈ 10/76	Maxi	118020	5708932395205
Transparent			
≈ 10/66	Midi	118030	5708932395236
≈ 10/76	Maxi	118040	5708932395267



SenSura Click 2 pièces Uro*

Boîte de 30

Ø (mm)	Taille	Ref	GTIN
Opaque			
40	Midi	118410	5708932398169
40	Maxi	118440	5708932398220
50	Midi	118420	5708932398190
50	Maxi	118450	5708932398251
60	Maxi	118460	5708932398282
Transparent			
40	Midi	118510	5708932398312
40	Maxi	118540	5708932398374
50	Midi	118520	5708932398343
50	Maxi	118550	5708932398404
60	Maxi	118560	5708932398435



SenSura Flex 2 pièces Uro*

Boîte de 30

Ø (mm)	Taille	Ref	GTIN
Opaque			
35	Midi	118210	5708932396172
35	Maxi	118240	5708932396233
50	Midi	118220	5708932396202
50	Maxi	118250	5708932396264
Transparent			
35	Maxi	118270	5708932396295
50	Maxi	118280	5708932396325

Les poches hospitalières SenSura®



SenSura Post-Op 1 pièce Stérile[◇]

Boîte de 5

Ø (mm)	Taille	Réf
Transparent		
70	680 ml	190100
100	725 ml	190110



SenSura Post-Op 1 pièce Non Stérile[◇]

Boîte de 10

Ø (mm)	Taille	Ref	GTIN
Transparent			
70	680 ml	190200	5708932971911
100	725 ml	190210	5708932971898



SenSura Visio Magnum 1 pièce*

Boîte de 30

Ø (mm)	Taille	Ref	GTIN
Transparent			
≈ 10/76	630ml	190040	5708932468787



SenSura Click Magnum 2 pièces*

Boîte de 30

Ø (mm)	Taille	Ref	GTIN
Opaque			
40	Maxi	190400	5708932976336
50	Maxi	190410	5708932976268
60	Maxi	190420	5708932976190
Transparent			
40	Maxi	190500	5708932976114
50	Maxi	190510	5708932976077
60	Maxi	190520	5708932976022

Les supports SenSura®

SenSura Click Standards* Boîte de 10

Ø (mm)	Découpe (mm)	Réf	GTIN
Standard			
40	≈ 10-35	100110	5708932341356
50	≈ 10-45	100210	5708932341370
60	≈ 10-55	100310	5708932341394
70	≈ 10-65	100410	5708932387736
X-pro			
40	≈ 10-35	100150	5708932406710
50	≈ 10-45	100250	5708932406741
60	≈ 10-55	100350	5708932406772
70	≈ 10-65	100450	5708932406802

SenSura Flex Standards* Boîte de 10

Ø (mm)	Découpe (mm)	Réf	GTIN
Standard			
35	≈ 10-33	101010	5708932350549
50	≈ 10-48	101020	5708932350563
70	≈ 10-68	101030	5708932350587
90	≈ 10-88	101080	5708932384681
X-pro			
35	≈ 10-33	101040	5708932410137
50	≈ 10-48	101050	5708932410151
70	≈ 10-68	101060	5708932410175

SenSura Click Convexes* Boîte de 5

Ø (mm)	Découpe (mm)	Réf	GTIN
HP			
40	≈ 15-23	110110	5708932341295
50	≈ 15-33	110210	5708932341318
60	≈ 15-43	110310	5708932341332
70	≈ 15-53	110410	5708932387767
HP X-Pro			
40	≈ 15-23	110150	5708932402101
50	≈ 15-33	110250	5708932402125
60	≈ 15-43	110350	5708932402149
70	≈ 15-53	110450	5708932402163

SenSura Flex Convexes* Boîte de 5

Ø (mm)	Découpe (mm)	Réf	GTIN
HP			
35	≈ 15-23	113010	5708932350600
50	≈ 15-43	113030	5708932350617
70	≈ 15-56	113070	5708932384032
HP X-Pro			
35	≈ 15-23	113040	5708932404105
50	≈ 15-43	113060	5708932404143
70	≈ 15-56	113080	5708932404167

Accessoires



Prévenir les fuites



Protéger la peau

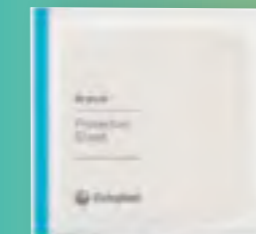

Faciliter le quotidien

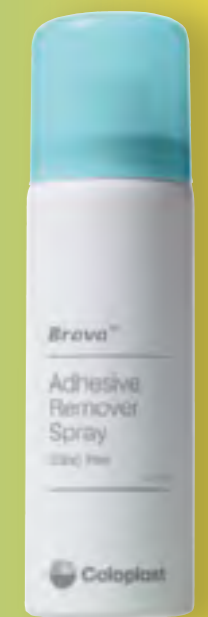

L'anneau protecteur Brava®

Une double protection tout en étant simple à manipuler ◊

Protège la peau péristomiale

La composition^{◊◊} permet :

- d'absorber¹¹ l'humidité,
- de laisser peu de résidus¹² sur la peau,
- de résister aux effluents agressifs¹³.

Apporte un sentiment de sécurité¹³

Dôté de la technologie BodyFit, l'anneau protecteur Brava est modelable pour s'adapter aux mouvements du corps.

Simple à manipuler

Il se modèle, s'étire, s'applique¹² et se retire facilement¹³.

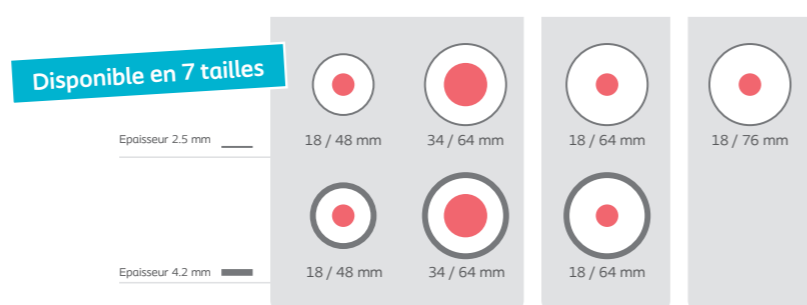

Brava® Support Plus

Offre une sécurité supplémentaire à vos patients présentant une morphologie irrégulière



Brava Support Plus Standard
Pour une sécurité supplémentaire



Brava Support Plus XL
Une zone d'adhérence plus grande



Brava Support Plus Forme Droite
Pour les supports carrés



Brava Support Plus Forme Large
Un soutien supplémentaire pour les zones bombées

En cas de décollement prématuré des bords extérieurs du support du patient, une solution Coloplast existe et permet de renforcer le maintien de son appareillage : Brava Support Plus.

Pâtes en tube Brava® et Coloplast

Préviennent les fuites et protègent la peau péristomiale ◊◊◊

Les pâtes Brava et Coloplast préviennent les fuites et protègent la peau péristomiale des effluents ◊◊◊. Elles comblent les plis et les creux formés par la peau pour une bonne étanchéité péristomiale¹⁴.



Pâte en tube Brava

Conserver la pâte Brava à température ambiante. Après usage, essuyer la pâte restante sur le tube à l'aide d'une compresse propre. La reboucher soigneusement.

Pâte en tube Coloplast

Grâce à sa formule "sans alcool", la pâte Brava ne pique pas lors de l'application.

Spray pour retrait d'adhésif

Retrait simple du support et des résidus



Ne pique pas¹⁴

Le retrait pour adhésif Brava ne contient pas d'alcool, ne pique pas lors de l'application.

Respect de la peau^{15,16}

Le retrait pour adhésif Brava contient du Silicone, ce qui facilite le retrait tout en douceur.

Sèche en quelques secondes¹⁴

Il n'altère pas l'adhésivité du support appliqué par la suite¹⁴.

◊ Prévention des fuites, en créant un joint entre la peau et le support et protection de la peau péristomiale
◊◊ Polymères PIB (Polyisobutylène), EVA (éthylène-acétate de vinyle), PPG (Polypropylène glycol), WAX, agent lubrifiant (Hydroxyethylcellulose)
◊◊◊ En formant un joint d'étanchéité entre la stomie et le support

La gamme d'accessoires Brava®

Prévenir des fuites

Anneau protecteur Brava*

Une double protection : prévention des fuites** et protection de la peau péristomiale, tout en étant simple à manipuler



- Absorbe l'humidité¹¹
- Résistant à l'érosion¹³
- Laisse peu de résidus¹²
- Facile à modeler, appliquer et retirer¹²



Boîte de 10

Épaisseur	Ø Int.	Ø Ext.	Réf.	GTIN
2,5 mm	18 mm	48 mm	120351	5701780173919
2,5 mm	18 mm	64 mm	120381	5701780173940
2,5 mm	34 mm	64 mm	120391	5701780173957
2,5 mm	18 mm	76 mm	120321	5708932726559
4,2 mm	18 mm	48 mm	120451	5708932725255
4,2 mm	18 mm	64 mm	120481	5708932725286
4,2 mm	34 mm	64 mm	120491	5708932725323

Anneau modelable Brava*

Un anneau pour prévenir les fuites



- Création d'un joint d'étanchéité en prévention des fuites
- Simple à manipuler et à modeler

Boîte de 10

Épaisseur	Ø	Réf.	GTIN
2,0 mm	18 mm	120307	5701780173896
4,2 mm	18 mm	120427	5708932725224

Brava support plus*

Un renfort périphérique pour les patients stomisés présentant une morphologie péristomiale irrégulière

- Prévention du décollement prématuré du support.
- Seconde peau extensible qui s'adapte aux mouvements du corps



Forme	Réf.	GTIN
XL	120760	5708932676144
Standard	120701	5708932598583
Droit	120740	5708932609876
Large	120720	5708932609852

Boîte de 20



Pâte en tube Brava sans alcool et pâte en barrette Brava*

Une protection contre les effluents



- Formulation sans alcool : ne pique pas et respecte la peau
- Comblement des plis et creux formés par la peau pour une bonne étanchéité péristomiale¹⁴

Délivrable à l'unité

	Réf.	GTIN
Cond. par 6	120500	5708932520560
Cond. par 12	120510	5708932557535

Barrette de 6 g - Boîte de 10

Réf.	GTIN
026555	5708932502702

Coloplast pâte en tube de 60g*



Conditionnée par 12 - Délivrable à l'unité

Réf.	GTIN
026501	5708932533478

Ceinture Mio Brava*

Une ceinture spécifiquement conçue pour un appareillage avec la poche SenSura Mio



- Nouveaux crochets
- Discrétion et souplesse pour plus de confort au port
- 4 encoches pour une sécurité supplémentaire
- 2 tailles : standard (100 cm) et XL (155 cm)

Conditionnée par 15 - Délivrable à l'unité

	Réf.	GTIN
Standard - 100 cm	004230	5708932942768
XL - 155 cm	004240	5708932942430

Ceinture Brava*

Le maintien renforcé pour un appareillage avec la poche Sensura.



Conditionnée par 15 - Délivrable à l'unité

	Réf.	GTIN
	004215	5708932503426

La morphologie et le type de peau différent d'un patient à un autre. La gamme Brava propose des accessoires qui s'adaptent à leur morphologie pour éviter les fuites, des solutions pour prendre soin de leur peau et faciliter leur quotidien.

Protéger la peau

Spray et lingettes de protection cutanée Brava®

Un film protecteur qui ne pique pas et une solution destinée à protéger la peau saine des effluents et des adhésifs¹⁴



- Film protecteur contre les effluents
- N'altère pas l'adhésivité du support appliqué par la suite¹⁴

Spray 50 ml - Conditionné par 6. Délivrable à l'unité

Réf.	GTIN
120205	5708932503679

Lingette - Boîte de 30

Réf.	GTIN
120215	5708932503716

Poudre Brava*

Une poudre pour prendre soin de la peau péristomiale



- Utilisation sur le pourtour de la stomie
- Conçue pour maintenir la peau sèche en absorbant l'humidité de la peau saine¹⁴

25 g - Conditionnée par 16. Délivrable à l'unité

Réf.	GTIN
019075	5708932565479

Crème® et plaque* de protection cutanée Brava

Une crème pour prendre soin de la peau péristomiale



- Crème :**
- Hydratante
 - Dépose un film protecteur sur la peau

- Plaque :**
- Conçue pour protéger la peau saine des effluents de stomie et des sécrétions corporelles¹⁴

Tube 60 ml - Conditionné par 6. Délivrable à l'unité

Réf.	GTIN
120005	5708932500272

Plaque - Boîte de 5

Taille	Réf.	GTIN
10x10 cm	032106	5708932502764
15x15 cm	032155	5708932502788

Faciliter le quotidien

Spray* et lingette® pour retrait d'adhésif Brava

Une solution qui permet le retrait d'adhésif et qui ne pique pas¹⁴



- Retrait simple du support et des résidus
- Séchage en quelques secondes, n'altère pas l'adhésivité du support appliqué par la suite¹⁴

Spray 50 ml - Conditionné par 6. Délivrable à l'unité

Réf.	GTIN
120105	5708932503655

Lingette - Boîte de 30

Réf.	GTIN
120115	5708932503693

Flacon et dosette de déo-lubrifiant®

Une solution conçue pour les odeurs et la stagnation des effluents au niveau de la stomie



- Neutralise les odeurs
- Action lubrifiante pour permettre aux effluents de glisser au fond de la poche et éviter la stagnation au niveau de la stomie.
- Facilite la vidange de la poche

Flacon 240 ml - Conditionné par 4. Délivrable à l'unité

Réf.	GTIN
120610	5708932523486

Dosette 7,5 ml - Boîte de 20

Réf.	GTIN
120600	5708932523462

Compléments d'accessoires

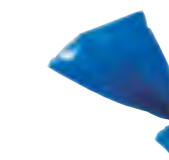

Sachets service Coloplast®
Ils permettent de jeter discrètement la poche usagée.

Boîte de 90

Réf.	GTIN
098060	5708932243322

Les services et l'expertise Coloplast



Les professionnels de santé et Coloplast travaillent dans un but commun : **faciliter la vie des personnes souffrant d'altérations physiques intimes.**

En tant que partenaire de confiance, nous nous engageons à **vous soutenir dans la prise en charge et l'accompagnement de vos patients.** C'est pourquoi nous vous proposons une **offre de services dédiés à tous les professionnels de santé** qui souhaitent avoir accès à de l'information pertinente, échanger et partager leur expertise, pour façonner l'avenir ensemble.

Dans le cadre de notre offre Coloplast Professional, les professionnels de santé ont accès à :



Des **ÉVÈNEMENTS DÉDIÉS** avec la présence d'experts dans les domaines du Soins des stomies ou de la Continence.



Des **PROJETS DE RECHERCHE INCLUANT DES GROUPES DE TRAVAIL** pour échanger les bonnes pratiques et contribuer aux améliorations produits.



Des **SUPPORTS D'INFORMATION** et des **OUTILS D'ÉDUCATION** pour aider la prise en charge des patients.

Nous avons la conviction qu'en soutenant les professionnels de santé en leur apportant régulièrement de l'information pertinente, nous pouvons ensemble **élever le standard de soin des patients.**

La proximité auprès des professionnels de santé



Les Responsables régionaux Coloplast répondent à vos besoins :

- Conseils sur l'utilisation des produits
- Echantillons et documentations sur demande

Les conseillers du Service Clients Coloplast vous assistent

- Commandes de produits
- Echantillons et documentations sur demande
- Conseils techniques sur nos produits

Pour plus d'informations

Coloplast est à votre écoute

Tél. **01.56.63.18.00** - Fax : **01.56.63.17.73**

Le site web pro.coloplast.fr

Dédié aux professionnels de santé et met à disposition de nombreux outils pour permettre à toutes les équipes soignantes d'améliorer la prise en charge des patients.



Vous retrouverez notamment :

- De l'information médicale
- Des vidéos de conseils d'utilisation produits et des témoignages utilisateurs
- Un catalogue en ligne avec toutes les informations produits à jour (codes GTIN, références, codes LPPR, etc.)
- Un service d'outils sur-mesure pour le suivi hôpital-ville

Ce site est réservé exclusivement à l'usage des professionnels de santé, pour le consulter une identification est nécessaire (inscription via MedoK®).

L'accompagnement des équipes soignantes



De nombreux outils ont été conçus par des professionnels de santé (médecins, stomathérapeutes, infirmières) pour permettre aux équipes soignantes d'améliorer la prise en charge des personnes stomisées :

- Modules de formation à l'utilisation des produits Coloplast
- Guide pratique de l'infirmière
- Carnet de suivi hôpital / ville
- Outil BodyCheck
- Vidéos d'apprentissage

DOCUMENTATIONS – Professionnels

Coloplast vous soutient dans votre démarche de formation, et met à votre disposition un ensemble d'outils et de supports, pour vous accompagner au quotidien.

Fiches de références



110S : Brochure Gamme Soins des stomies



1942S : Fiche de références SenSura Mio et Brava



2404S : Poster hospitalier SenSura Mio et Brava



2482Z : Fiche des références pédiatriques Coloplast

Fiches Produits

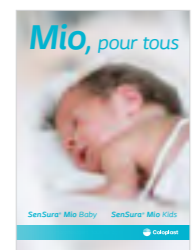

2568S : Gamme pédiatrique SenSura Mio



2319S : SenSura Mio Post-op et Haut débit



2338S : Les accessoires Brava

Blocs d'aide à la délivrance



140S : Stomies digestives - Bloc d'aide à la délivrance SenSura Mio



103S : Stomies urinaires - Bloc d'aide à la délivrance SenSura Mio



2232S : Bloc d'aide à la délivrance Brava

Guides de Bonnes Pratiques



1013S : Guide pratique de l'infirmière



2560S : Guide de bonnes pratiques des soins de stomie pédiatriques



2591S : Irritation cutanée péristomiale, ce que l'infirmière doit savoir

Pour le marquage pré-opératoire

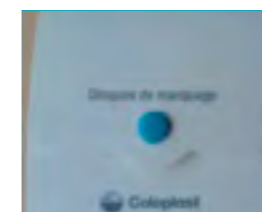

2012S : Ronds de marquage



123Z : Kit de marquage pré-opératoire



Retrouvez en vidéo Les points clés du marquage pré-opératoire

Blocs et posters anatomiques



1071S : Bloc anatomique stomies digestives



1072S : Bloc anatomique stomies urinaires

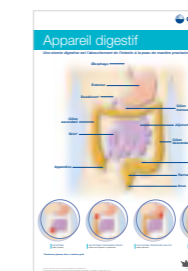

2084S : Poster appareil digestif

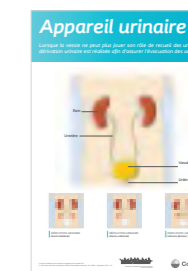

2085S : Poster appareil urinaire

Outils d'aide pour l'appareillage



2140S : Stomie artificielle



1906S : Buste



149Z : Ciseaux courbés à bouts ronds

Coloplast au service de vos patients

Service Relations Utilisateurs



Vincent et Katell,
du Service Relations Utilisateurs

L'équipe de conseillers du Service Relations Utilisateurs est à l'écoute et disponible pour répondre à toutes les questions de vos patients sur leur appareillage Coloplast.

Ils donneront aux utilisateurs les informations nécessaires pour utiliser au mieux leurs produits et les encourager à mener la vie qu'ils souhaitent. Pour toutes les questions médicales, nous les inviterons à contacter leur professionnel de santé.

DOCUMENTATIONS – Patients

Il se peut que vos patients aient besoin d'aide et de conseils, en complément ou rappel de ceux donnés par les professionnels de santé, aussi bien avant qu'après l'intervention. Nous mettons à votre disposition des outils qui peuvent vous aider à la prise en charge de vos patients. Ces outils travaillés avec des professionnels de santé permettront également à vos patients à leur retour au domicile de retrouver les réponses à de nombreuses questions.

Documents éducatifs patients



117S : Carnet de suivi

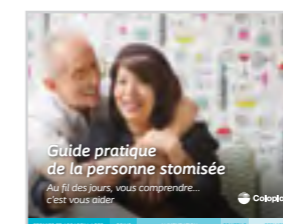

160S : Guide du patient stomisé

Kits de sortie patient



1285Z : Kit de sortie Adulte



2472S : Kit de sortie Pédiatrique

Outils pour le quotidien des patients



2213S : Coupon Ciseaux



2504S : Coupon Pincettes tour de cou



2413S : Coupon bande dessinée



Une question ? Besoin d'aide ?

Nos conseillers sont à l'écoute de vos patients.

Pour toute question sur leur appareillage, nous sommes à leur disposition

téléphone au : **0 800 01 58 68** Service & appel gratuits > Tapez 1
du lundi au vendredi, de 8h30 à 12h30 et de 13h30 à 18h

e-mail à : contact.france@coloplast.com

ou connectez-vous sur : www.coloplast.fr/stomie

Les engagements de Coloplast pour l'environnement

Notre système de management environnemental est certifié selon la norme internationale ISO 14001, qui garantit notre engagement à réduire continuellement notre impact sur l'environnement.

Nos engagements sont présents

Lorsque nous développons des produits, nous faisons face aux défis environnementaux en intégrant des principes d'écoconception dans toutes les étapes du développement. Cela signifie :

Concevoir des produits avec le plus faible impact environnemental possible :



Nous utilisons des **matières premières** qui ont un impact environnemental limité.

Nous limitons au maximum la consommation d'énergie nécessaire à la production.

Nous portons également une attention particulière au **transport** des marchandises en privilégiant notamment le transport terrestre.



Réduire nos déchets et activités polluantes :

Nous sommes engagés sur la **réduction des phtalates, des émissions de CO₂, des déchets et des expérimentations animales.**



Sensibiliser nos collaborateurs au développement responsable :

Tous les employés de Coloplast sont invités à **limiter l'impact quotidien de leurs activités** sur l'environnement et à partager leurs idées afin de nous améliorer sans cesse.

Nos engagements sont réels



Au niveau de la filiale française, nous avons par exemple :

Mis en place le **tri sélectif** : en 2017, notre centre de distribution a trié et recyclé 103 tonnes de cartons, papiers et brochures.

Mis en place des **éclairages LED** (basse consommation) sur notre centre de distribution de Lognes et progressivement sur notre siège de Rosny-sous-bois.

Mis en place des **stages d'éco-conduite** pour les équipes commerciales en 2017 et 2018.



Au niveau global, la **Global Travel Policy**, mise en place en 2010, a permis de **réduire de 30% les déplacements en avion**, ce qui est équivalent à une réduction des émissions de CO₂ de 5000 tonnes par an.

Notre empreinte carbone

Réduction des émissions de CO₂

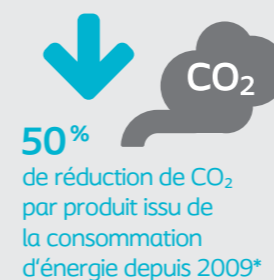

Total des économies de CO₂

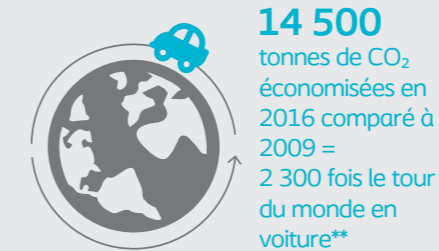

Utilisation des matières premières



62,4 tonnes de plastique économisées par an grâce au nouveau packaging des sondes

= suffisamment pour emballer l'Empire State Building 4 fois**

* Coloplast Annual Report 2015/16
** Calculs réalisés par Coloplast's EHS department

Conformément aux recommandations de l'ANSM pour la publicité des dispositifs médicaux :
"Les allégations/résultats ou propriétés revendiquées à des fins promotionnelles doivent être étayées par des données qui permettent de justifier objectivement ces revendications"

RÉFÉRENCES

1. Etude CP209, en 2010. Etude clinique de non-infériorité, comparative, randomisée, en cross over. SenSura Mio 1P fermée vs SenSura. 54 patients colostomisés. Critère principal : fréquence des fuites. Sentiment de Sécurité (Bon/Très Bon) rapporté par 72.2% des patients avec SenSura Mio versus 68.5% avec SenSura (p=0.03). Suit les mouvements du corps noté significativement meilleurs avec SenSura Mio (p≤0.0002). Douleur au retrait évaluée à 0,37 en moyenne avec SenSura Mio vs 0,67 avec SenSura, sur une échelle de 0 à 10 (10: douleur maximale) (p=0,0148) (p.41).
2. Etude CP243, en 2013. Etude clinique comparative, randomisée, en cross over. SenSura Mio Click 2P vidable vs SenSura Click. 130 patients iléostomisés. Résultats critère principal : 65 % des patients ont préféré l'appareillage SenSura Mio Click (p=0,002). Sentiment de sécurité et Confort de port notés Très Bon/Bon par 73% et 86% des patients avec SenSura Mio Click vs 65% et 71% avec SenSura Click (p<0,001). Qualité de vie significativement augmentée avec SenSura Mio (score moyen HRQoL : 68.1 vs 64.2 avec SenSura; p=0.01) notamment pour les domaines Confort de port et Confiance en soi. Discrétion globale de l'appareillage significativement augmentée (p=0,002). Adaptation à la morphologie notée significativement meilleure avec SenSura Mio (p<0,001). La manipulation est notée Facile/Très facile par 95% et 92% des patients respectivement avec SenSura Mio Click et SenSura Click (p.54, Fig. 23A). Pas de fuite au niveau du couplage rapportée par 93% et 86% des patients respectivement avec SenSura Mio Click et SenSura Click (ns) (p.57, Fig. 27A).
3. Enquête de satisfaction de l'appareillage Sensura Mio Convex Fit (Click et Flex). Rapport statistique, Déc 2016. 93 infirmières et 219 patients participants (iléo, colo et urostomisés). Satisfaction globale : 88,7% des infirmières et 79,6% des patients étaient Très satisfaits/Satisfaits du nouvel appareillage, que le couplage soit mécanique ou adhésif. 86,9% (185/213) des patients étaient Très satisfaits/Satisfaits de la capacité de l'appareillage à faire ressortir la stomie, tout en restant flexible. 79,3% (169/213) des patients étaient Très satisfaits/satisfaits du sentiment de sécurité lors du port. 84,9% (180/212) des patients étaient Très satisfaits/Satisfaits de la capacité de l'appareillage à s'adapter à la morphologie et à suivre les mouvements du corps
4. Ventes de supports et poches fermées, vidables et vidangeables (1P et 2P) des grossistes et revendeurs fournissant leurs données au GERS – entre Juin et Août 2019, SenSura Mio représente 22,8% du volume.
5. Etude CP211, en 2011. Evaluation clinique comparative, randomisée en cross-over, des améliorations du nouveau filtre pour poches de stomie. SenSura 1P vidable avec nouveau filtre vs filtre existant. 20 patients iléostomisés. Critère principal : fréquence du gonflement des poches et durée de port avant gonflement. Réduction significative des gonflements avec le nouveau filtre (-61% ; p<0.0001) et allongement significatif du temps de port avant apparition des gonflements (+ 82% (3h20) ; p<0.0001).
6. Claessens I, et al. The Ostomy Life Study: the everyday challenges faced by people living with a stoma in a snapshot. Gastrointestinal Nursing. 2015 ; 13 (5) : 18-25. Enquête incluant 4138 patients stomisés, le but de cette enquête était de mieux comprendre l'impact d'une stomie sur le quotidien des patients. 46% des patients sont réveillés la nuit du fait du gonflement de la poche (fig. 3B).
7. Etude CP242, en 2013. Etude clinique de non-infériorité, comparative, randomisée, en cross over. SenSura Mio 1P vidable vs SenSura. 183 patients iléostomisés. Critère principal : fréquence des fuites. Sentiment de Sécurité (Bon/Très bon) rapporté par 63% des patients avec SenSura Mio vs 60% avec SenSura (ns). Discrétion et Confort de port notés significativement meilleurs avec SenSura Mio (p<0.001). Adaptation à la morphologie notée significativement meilleure avec SenSura Mio (p<0.001).
8. Arnaud et al. 2008; Poster présenté au Congrès WCET, Slovénie, Juin 2008. Etude comparative, randomisée, contrôlée, SenSura Flex vs. Esteem Synergy à couplage adhésif, portant sur 46 patients colostomisés depuis plus de 3 mois. Résultats critère principal : 74% des patients ont préféré l'appareillage SenSura Flex (p=0,003). Manipulation Facile/Très facile rapportée par 71% des patients avec SenSura Flex vs 27% avec le produit de référence (p<0,0005) (Figure 4). Les couplages de SenSura Flex et de SenSura Mio Flex sont identiques, la seule différence étant la couleur de la ligne de positionnement sur la colerette (VV-0051056), ce qui n'influence pas la fonctionnalité du couplage.
9. Summative Usability Test Report SenSura Mio Baby and Brava Baby Adhesive Remover, VV-0203574. Test d'utilisation réalisé par 15 stomathérapeutes spécialisées en pédiatrie et 14 parents d'enfants stomisés. 92% des évaluateurs estiment que l'adaptation de SenSura Mio Baby à la morphologie du nouveau-né est bonne/très bonne (N=25) P14. 100% des évaluateurs estiment que SenSura Mio Baby facilite la réinstillation (N=17) P15. 75% des évaluateurs estiment que le temps de soin des stomies chez les nouveau-nés avec SenSura Mio Baby est inférieur aux standards de soins existants (N=15) P15. 85% des évaluateurs estiment que l'application du support SenSura Mio Baby est facile (N=27) P13. 93% des évaluateurs estiment que la poche SenSura Mio Baby est facile à appliquer et à retirer (N=28) P13.
10. Summative usability test report – SenSura Mio Kids (VV-0217900), août 2018, Test d'utilisation réalisé par 15 stomathérapeutes spécialisées en pédiatrie et 14 parents d'enfants stomisés. 92% des évaluateurs estiment que le support de SenSura Mio Kids s'adapte bien à très bien à la morphologie des enfants. P10. 95% des évaluateurs estiment que le support de SenSura Mio Kids permet aux enfants de bouger librement. P10. 71% des évaluateurs estiment que l'adhésif en forme d'étoile donne plus de flexibilité sur le positionnement comparativement aux supports de forme standard.
11. Design of test Method Report, document number: VV-0095458, juillet 2015. Absorption mesurée selon méthode interne QMS3.2.96 = mesure de la quantité de serum physiologique absorbée à 2h et à 24h.
12. Tielemans C et al. Evaluation of a new ostomy mouldable seal: an international product evaluation. Br J Nurs. 2016 Dec 8;25(22):S16-S22. 135 participants colo, iléo et urostomisés au DK, Allemagne, USA et Japon. Objectif : évaluer les performances de l'anneau protecteur Brava comparativement à l'anneau habituellement utilisé. 81% des patients ont jugé que l'anneau protecteur Brava laisse pas du tout/ un très faible degré/un faible degré de résidu sur la peau péristomiale. 85% l'ont jugé facile/très facile à modeler et à étirer (Figure page 3), 86% l'ont jugé facile/très facile à appliquer (Figure 2 page 3).
13. Clinical Evaluation report Brava Protective Seal VV-0109220. 135 participants colo, iléo et urostomisés au DK, Allemagne, USA et Japon. Mai 2016. Objectif : évaluer les performances de l'anneau protecteur Brava comparativement à l'anneau habituellement utilisé. 64% des iléostomisés et urostomisés ont évalué bonne à très bonne la durabilité de l'anneau protecteur Brava : IC 95% [0.524; 0.737]. Page 11. Le sentiment de sécurité a été jugé comparable entre les deux anneaux : 68% ont jugé le sentiment de sécurité bon à très bon (IC 95% [0.599;0.761]). Page 12 table 4. 79% l'ont jugé facile ou très facile à retirer.
14. Voir notice d'instructions
15. Données de biocompatibilité (potentiel toxique évalué conformément à la norme EN ISO 10993-10) et données de matériovigilance.
16. Cutting K. Silicone & Skin Adhesives. JCN 2006 Nov; 20(11):36-38. "Les silicones sont respectueux de la peau. Ce sont des solvants secs qui ne laissent pas de résidu. Ils sont inertes et ne peuvent pas être métabolisés. Ils ne piquent pas".
17. Etude CP210, en 2011. Evaluation clinique comparative, randomisée en cross-over, des améliorations du nouveau filtre pour poches de stomie, SenSura 1P fermée avec nouveau filtre vs filtre existant. 20 patients colostomisés. Critère principal : fréquence du gonflement des poches et durée de port avant gonflement. Réduction significative des gonflements avec le nouveau filtre (-52% ; p=0.0007) et allongement significatif du temps de port avant apparition des gonflements (+ 74%, p=0.0001).

MENTIONS LÉGALES PRODUITS

Dispositifs médicaux destinés au soin des stomies, de classe I, non stériles sauf

- SenSura Mio Post-Op Stérile, SenSura Post-Op stérile, SenSura Visio Magnum stérile, Coloplast Drainage stérile, dispositifs médicaux de classe I stériles CE (2460)
- Alterna Baguette transverse : dispositif médical de classe IIa, CE (2460)
- Alterna Système obturateur : dispositif médical de classe IIb, CE (2460)

Du fait de la présence de dérivés de Siloxane dans les lingettes et les sprays de protection et de retrait Brava, l'utilisation de ces produits, chez les enfants de moins de 2,4 kg est déconseillée. L'utilisation du spray de protection Brava et du spray pour retrait d'adhésif Brava n'est pas recommandée chez les enfants de moins de 6 mois du fait du risque d'inhalation

Fabricant : Coloplast A/S. Dispositifs médicaux, consultez les notices spécifiques à chacun pour plus d'information
Document destiné aux professionnels de santé

REMBOURSEMENT

* Produits intégralement remboursés LPPR pour les patients en ALD et pour les patients au régime général bénéficiant d'une couverture complémentaire. Les sprays pour retrait d'adhésif sont remboursés uniquement pour le décolllement des supports de poches

Avis de confidentialité

Notice d'informations à destination des professionnels de santé

Coloplast A/S (Holtedam 1, 3050 Humlebæk, Danemark) et ses filiales, y compris Les Laboratoires Coloplast SAS (6 rue de Rome 93561 Rosny-sous-Bois cedex) et Coloplast Manufacturing France SAS (La Boursidière, 92350 Le Plessis-Robinson) (« Coloplast ») interagissent régulièrement avec des professionnels de santé et d'autres tiers dans le cadre de leurs activités commerciales. Ces interactions impliquent la collecte et le traitement de données personnelles émanant de professionnels de santé et de tiers. Coloplast est responsable de la collecte et du traitement de ces données et veillera à ce que les données personnelles soient traitées avec soin et conformément aux lois et réglementations applicables.

Dans le cadre de ses interactions avec les professionnels de santé et les autres tiers, Coloplast traite les informations personnelles qui lui sont fournies. Il peut s'agir du nom, des coordonnées, du titre, de la spécialité, du lieu de travail, du numéro RPPS ou de tout autre numéro d'enregistrement professionnel (« les données personnelles »). Nous traitons les données personnelles afin de communiquer les informations demandées et de poursuivre notre intérêt légitime à interagir avec les parties externes et à améliorer notre communication. L'article 6(1)(b) relatif à l'exécution du contrat et l'article 6(1)(f) relatif aux intérêts légitimes du Règlement Général sur la Protection des Données (RGPD) de l'UE constituent le fondement juridique sur la base duquel Coloplast traitera vos données personnelles.

Les employés de Coloplast traiteront vos données exclusivement aux fins spécifiées. Dans certains cas, Coloplast utilisera des systèmes fonctionnant sur des plateformes tierces ou impliquera des tiers dans le traitement des données (par ex. Salesforce et Oracle). Tout transfert de données à des tiers sera effectué uniquement aux fins spécifiées et sera géré conformément aux instructions de Coloplast. Les données pourront être collectées et traitées à travers le réseau Coloplast, ce qui peut impliquer un traitement de données personnelles en dehors de l'espace économique européen. Dans de tels cas, un niveau de protection des données adéquat sera garanti par les tiers, par des clauses contractuelles types sur la protection des données adoptées par l'UE, ou un mécanisme de certification approuvé européen sur la protection des données. Pour plus d'informations à ce sujet, veuillez contacter le délégué à la protection des données de Coloplast (coordonnées ci-dessous).

Vos données personnelles seront conservées aussi longtemps qu'il existe une relation active entre vous et Coloplast, ou si nous envisageons d'établir une telle relation. La relation sera considérée comme inactive en l'absence de communication entre vous et Coloplast pendant deux ans.

Quels sont mes droits ?

Vous pouvez à tout moment écrire à privacyrequests@coloplast.com afin de demander :

- l'accès à vos données ;
- la rectification ou la suppression de vos données ;
- les restrictions concernant le traitement de vos données ;
- à recevoir vos données dans un format ouvert et lisible par machine (portabilité des données) ;
- le retrait des consentements que vous avez donnés à Coloplast pour le traitement de vos données.

L'exercice des droits ci-dessus n'entraînera aucune conséquence négative pour vous. Si vous souhaitez en savoir plus sur la manière dont Coloplast traite les données personnelles, rendez-vous sur www.coloplast.com/global/privacy-notice.

Coloplast a nommé un délégué à la protection des données. Pour toute question relative au traitement de vos données personnelles par Coloplast, vous pouvez contacter par e-mail notre délégué à la protection des données (dataprotectionoffice@coloplast.com), ou par courrier adressé à Coloplast, à l'attention du Délégué à la protection des données. Toute réclamation concernant le traitement des données personnelles par Coloplast doit également être adressée à notre délégué à la protection des données. Vous avez également le droit de porter réclamation auprès de l'autorité de surveillance compétente si vous n'êtes pas satisfait de la manière dont Coloplast traite les réclamations. En France, l'autorité compétente est la CNIL (www.cnil.fr).

Comment contacter Coloplast ?

Si vous avez des questions, contactez Coloplast par e-mail à fr_contactpro@coloplast.com, ou par courrier à : Départements commercial et/ou marketing - Laboratoires Coloplast, 6 rue de Rome 93561 Rosny-sous-Bois cedex.

L'histoire de Coloplast commence en 1954 au Danemark.

Elise Sørensen est infirmière. Sa soeur Thora vient juste d'être opérée d'une colostomie et refuse de sortir de chez elle de crainte que sa stomie ne fuit en public. Pour répondre aux problèmes de sa soeur, Elise crée la première poche de stomie adhésive au monde. Une poche de recueil qui ne fuit pas, donnant à Thora, et à des milliers de personnes comme elle, la chance de reprendre une vie normale.

Une solution simple mais qui peut changer une vie.

Aujourd'hui, notre activité concerne les soins des stomies, l'urologie, la continence et les soins des plaies. Nous continuons de suivre l'exemple d'Elise : nous écoutons, nous apprenons et nous développons, en étroite collaboration avec les utilisateurs, des produits et services qui facilitent la vie des personnes souffrant d'altérations physiques intimes.

Document réservé à l'usage de professionnels de santé.

Soins des stomies / Continence / Soins des plaies / Urologie interventionnelle

Laboratoires Coloplast - SAS : Société par actions simplifiées
Siège social : Les Jardins du Golf - 6 rue de Rome - 93561 Rosny sous bois CEDEX - France
Capital social : 22 001 980 Euros - RCS BOBIGNY n° 312 328 362 - SIREN : 312 328 362
SIRET : 312 328 362 00040 - CODE NAF (ex APE) : 4646Z - N° TVA Intracommunautaire : FR 18 312 328 362
Le logo Coloplast est une marque enregistrée par Coloplast A/S, DK - 3050 Humlebaek.
© Tous droits réservés aux Laboratoires Coloplast 312 328 362 RCS Bobigny - Réf. 110S - Avril 2021 - PS

